42. Jahrgang

DEZEMBER 2024

TG KONZ Aktuell

Vereinszeitung

- Aerobic & Fitness
- Ballett
- Basketball
- Bogensport
- Breitensport
- Cornhole
- Gesundheitssport
- Handball
- Judo
- Karate
- Kurse
- Lauftreff
- Leichtathletik
- Rehasport
- Schwimmen
- Skigymnastik
- Sportstudio
- Taekwondo
- Tanzsport
- Tischtennis
- Triathlon
- Turnen
- Volleyball
- Walking

LAUFTREFF
Wurzelweglauf 2024 Seite 24-25

Erstes Minisportabzeichen-Sportfest Seite 13-14

JUMPING-FITNESS: Die Mädels der TG Konz und vom Fitness-Treff
Orscholz bei Deichkind beim Rocco del Schlacko-Festival Seite 18 + 23

Für alle Aktiven die ideale Anlaufstation

Für Sport-Ausrüstungen und Sportbekleidung

Sport Simons

54290 TRIER • KONSTANTINSTRASSE • TELEFON (06 51) 7 58 79

Inhalt

VORSTAND / GESCHÄFTSSTELLE / DIE TG

Vorwort von Pascal Glass •
Personelles: Gratulationen • Öffnungszeiten zwischen den Jahren 2
Dank zum Jahresende • QR-Code App •
Safe the Date AEROBIC-MARATHON 3
New Bistro der TG • Weihnachtsgutschein 4
Und wieder ein Scheck 5
Dankeabend 3.0 6-8
3. Latenight-Shopping bei Schuhe und Sport Holbach 9
Viele Hände - schnelles Ende - Die neuen Duschen 10-11
Kindergeburtstag in der TG Konz mit viel Bewegung •
Unsere Kindergeburtstage mit Anja - Ein voller Erfolg 12
Erstes Mini-Sportabzeichen-Sportfest 13-14

BOGENSPORT

32 Jahre Ehrenamt - und es geht weiter: 14-15
Internationales Hallenturnier 15
Paul Kiefer holt Silber bei den Landes-Meisterschaften •
Erste Punkte zum Klassenerhalt eingefahren 16
Indoorweltcup in Strassen mit zwei Konzer Bogenschützen 17

KURSE

Unsere Jumperinnen bei Rocco del Schlacko ..... 18 + 23

LAUFTREFF

48. Wurzelweglauf mit Teilnehmerrekord ein voller Erfolg 24-25

LEICHTATHLETIK

2. Leichtathletik-Herbstcamp • Mehrkampf in Hachenburg 26
Rheinland-Pfalz-Meisterschaften U 14 • Vera Kletke gewinnt zum
Saisonabschluss die Süddeutsche Senioren-Mehrkampfmeisterschaft 27
Noah Duda Vizemeister bei den Süddeutschen Meisterschaften
über 300 Meter 28
3 Meisterschaften - 5 Veranstaltungen - 6 Tage Leichtathletik
im Saar-Mosel-Stadion 28-29
Das Stadionjahr in Bildern 29-30
Rheinland-Pfalz-Meisterschaften 2. Juni 2024:
3 Goldmedaillen für Konzer Athleten 31-32

REHASPORT

Tipp-Spiel Reha 33

SCHWIMMEN

Mattia Serra für Rheinland-Pfalz-Meisterschaften qualifiziert 33
Trainingsaufnahme des Perspektiv-Teams •
Schwimmsport Superlative im Dunstkreis des Betze 34
TG Konz mit sechs Aktiven bei Rheinland-Meisterschaften 35
Volle Hütte beim Peter und Paul Schwimmen des SSV Trier 35-36

TISCHTENNIS

Jugend auf dem Vormarsch 36-37

TRIATHLON

TRI Team goes Baumholder 38-39
Der Wespe zum Trotz 39-40
Wenn ich noch einmal zu Leben hätte 40

MITTELTEIL

Trainingsplan

Redaktionsschluss für das Heft 1. Halbjahr 2025 ist der 16. Mai 2025

Vorstand

Geschäftsführender Vorstand

Vorsitzender:
Hans-Joachim Schalm
Trevererstr. 1b, 54295 Trier
Tel. priv.: 0651/9963830,
Mail: h-j.schalm@tgkonz.de

Stellvertr. Vorsitzende:
Pascal Glass
Römerstr. 50, 54329 Konz
Tel.: 06501/999321
Mail: pascal.glass@tgkonz.de

Raimund Kersten
Valdenaire-Ring 58, 54329 Konz
Tel.: 06501/3690, 0173-3039157
Mail: raimund.kersten@tgkonz.de

Schatzmeister:
Ewald Gruchey
Tel.: 0651/88166, Handy: 0171/1726831
Mail: ewald.gruchey@tgkonz.de

Sportlicher Leiter:
Christian Albrecht
Tel.: 06501/94668-0
Mail: christian.albrecht@tgkonz.de

Geschäftsstellenleiterin:
Kathrin Bart
(06501) 94668-0
Mail: kathrin.bart@tgkonz.de

Erweiterter Vorstand

Beisitzer:
Rudi Weber
Am Berendsborn 20
54329 Konz

Stephan Holbach
Wiltinger-Str. 26
54329 Konz
Tel.: 06501/92940

Jugend-Vertretung:
Hanna Busert • Anna Hamm
Mail: jugend@tgkonz.de

Datenschutzbeauftragte

Iris Molter-Abel
Ausoniusstr. 1, 54329 Konz
Tel.: 06501/4195
Mail: datenschutz@tgkonz.de

TG Sportpark, Schul- und Sportzentrum

54329 Konz
Tel. (06501) 94668-0
Fax (06501) 94668-88

e-mail: info@tgkonz.de
Homepage: www.tgKonz.de

Öffnungszeiten der Geschäftsstelle:

Di, Mi.: 9.00 - 13.30 Uhr
Do.: 16.00 - 20.00 Uhr
Fr.: 9.00 - 12.00 Uhr

Impressum

Herausgeber:
Der Vorstand der
Turngemeinde Konz 1885 e.V.,
Hermann-Reinholz-Straße 1, 54329 Konz
Redaktion: Vorstand und Abteilungsleiter
Anzeigenverwaltung: Molter
Layout: Patricia Remlinger
Druck: M-CREATIVE-DESIGN
Sebastian Meuser
Bahnhofstraße 58
54329 Konz

Auflage und Erscheinungsweise: 550 Exemplare/halbjährlich
Der Bezugspreis ist mit dem Mitgliedsbeitrag abgegolten.

Vorstand

Liebe Vereinsmitglieder, liebe Sportfreunde,

herzlich willkommen zur neuen Ausgabe unserer Vereinszeitung TG Aktuell. Wie ihr vielleicht bemerkt habt, weht ein frischer Wind durch unsere Hallen. Und nein, das liegt nicht nur daran, dass jemand die Fenster offen gelassen hat.
In den letzten Jahren habe ich mit viel Freude und dem einen oder anderen grauen Haar unsere Homepage aus dem Boden gestampft. Jetzt, da sie endlich online ist, habe ich wieder Zeit und Energie, mich neuen Projekten zu widmen. Und was könnte spannender sein, als unseren Verein ins digitale Zeitalter zu katapultieren?
Ein Glasfaseranschluss soll her. Denn auch wenn wir bei der TG sportlich hochflexibel sind, mögen wir es bei der Internetgeschwindigkeit lieber nicht mehr ganz so gelenkig. Und ein modernes Gäste-WLAN wird auch Zeit, damit unsere Besucher nicht mehr akrobatische Verrenkungen machen müssen, nur um ein paar Handybalken zu erhaschen. Und das ist erst der Anfang. Digitale Helferlein und Angebote sollen unser Vereinsleben bereichern und vielleicht auch den einen oder anderen jungen Menschen zu uns führen, der ohne WLAN bekanntermaßen nicht überlebensfähig ist.

Die Turngemeinde Konz 1885 e.V. steht seit jeher für Tradition und Fortschritt gleichermaßen. Während wir stolz auf unsere 139-jährige Geschichte zurückblicken, müssen wir uns den Herausforderungen der Gegenwart stellen. Die Digitalisierung bietet uns dabei fantastische Möglichkeiten, Altbewährtes mit Neuem zu verbinden und gemeinsam in eine spannende Zukunft zu blicken. Ich freue mich sehr darauf, diesen Weg mit euch zu gehen und unseren Verein noch lebendiger und attraktiver zu gestalten.
Zum Ende dieses ereignisreichen Jahres möchte ich die Gelegenheit nutzen, mich bei allen zu bedanken, die unseren Verein mit Leben bepinseln: Bei unseren engagierten Übungsleiterinnen und Übungsleitern, unseren Mädels in der Geschäftsstelle, unserem sportlichen Leiter, unserem fleißigen Hausmeister, unseren treuen Mitgliedern und nicht zuletzt bei allen Ehrenamtlichen, die ihre Zeit und Energie in die TG Konz investieren. Ihr alle macht unseren Verein zu dem, was er ist: Eine lebendige Gemeinschaft, die weit über den Sport hinausgeht.
In diesem Sinne wünsche ich euch und euren Familien eine besinnliche Adventszeit, frohe Weihnachten und einen guten Start ins neue Jahr. Bleibt gesund, neugierig und offen für das, was kommt – es bleibt spannend.

Mit sportlichen Grüßen

Pascal Glass

PS: Keine Sorge – auch wenn wir digitaler werden, bleiben unsere Sportstunden selbstverständlich analog und schweißtreibend! 😉

Personelles

Gratulationen

Und natürlich wollen wir in unserer Ausgabe kurz vor dem Jahresende unseren Geburtstagskindern gratulieren und ihnen alles Gute im neuen Lebensjahr wünschen.

Marlis Jacobi am 12.07.2024
Elisabeth Harder zum 75. Am 16.07.2024
Edith Mertens zum 70. Am 22.07.2024
Volker Bingenheimer zum 50. Am 29.07.2024
Hans-Jürgen Hinske zum 65. Am 22.08.2024
Joachim Lauterborn zum 75. Am 18.09.2024
Hannelore Bottler zum 85. Am 02.10.2024
Ralf Becker zum 65. Am 03.10.2024
Jochen Rambow zum 60. Am 11.10.2024
Guido Breidt zum 70. Am 20.10.2024
Karin Kramkowski zu 85. Am 29.10.2024
Sabine Reiter zum 60. Am 08.11.2024
Reinhold Büdinger zum 70. Am 13.11.2024
Erna Bidinger zum 80. Am 21.11.2024
Gerhard Klein zum 75. Am 22.11.2024
Lydia Becker zum 75. Am 30.11.2024
Irmgard Wagner zum 85. Am 07.12.2024

Außerdem gratulieren wir herzlich unserem **Abteilungsleiter Cornhole Günther Reitz** zu seinem 60. am 05.09.2024. Alles Gute, Günni!

Zudem wünschen wir **Mario Neitsch, unserem Studiotrainer** alles, alles Liebe zum 65. (11.10.2024). Lieber Mario, du bist die gute Seele des Studios, „Mädchen“ für Alles, packst immer mit an, egal wo Du gebraucht wirst, bist also ein Ehrenamtler durch und durch. Vielen Dank für dein unermüdliches Engagement und bleib uns noch lange erhalten!

Alles Gute auch an alle Geburtstagskinder, die der Veröffentlichung in unserem Heft nicht zugestimmt haben. Genießt euren Ehrentag!

Öffnungszeiten zwischen den Jahren

Die Geschäftsstelle ist vom **23.12.2024 bis einschließlich 03.01.2025** geschlossen.
Ab Dienstag, den **07.01.2025** sind wir wieder wie gewohnt für Euch da.

Die Öffnungszeiten des Studios könnt ihr in unserer App zeitnah erfahren.

AUTOPETER GMBH
MEISTERBETRIEB
35 Jahre
KONZ
• KFZ-Reparaturen
• Autolackiererei
• Karosserie Instandsetzung
Konzerbrück 35 • Tel.: 06501 / 169 84
www.autopeter.de • E-Mail: info@autopeter.de

Der Sicherheit wegen...
Alarmanlagen
Brandmeldetechnik
Videoüberwachung
24 h Notrufzentrale
KELLDO SICHERHEITSSYSTEME
VdS BHE
KELLDO ELECTRONIC GmbH & Co. KG
In Grammert 10 · 54427 Kell am See
Tel. 06589/1088 · E-Mail: info@kelldo.de
www.kelldo.de

Personelles

Dank zum Jahresende

In der zweiten Jahreshälfte ging in unserer Geschäftsstelle mal wieder die Post ab. Die Duschen im Sportpark wurden renoviert, das Bistro aufgehübscht, in den Herbstferien haben die Leichtathletik- und Basketballabteilung ihre Camps stattfinden lassen, die Anfragen für Sport für Kinder sind weiterhin hoch, der Rehasport ist explodiert, die Homepage ist online, der Wurzelweglauf mit dem Inklusionslauf fand statt, und, und, und…
Doch nun soll die besinnliche Zeit folgen, in der man sich zu Hause auf´s Sofa kuschelt, die Seele baumeln lässt und ein wenig vor allem an die schönen Dinge in 2024 zurückdenkt. Und dankbar ist…für alles Gute, was einem in diesem Jahr widerfahren ist.
Und ein besonderer Dank gilt natürlich denjenigen, die diese „schönen Dinge“ mit ihrem ehrenamtlichen Engagement entstehen lassen: zunächst einmal ein Dank an den Vorstand, die Abteilungs- und Übungsleiter*innen, an die ehrenamtlichen Mitarbeiter*innen und Helfer*innen im Hintergrund! Ihr seid die besten!
Ebenfalls möchten wir uns bei den Eltern bedanken, die nicht nur ihre eigenen Kinder, sondern auch ihre Sportpartner*innen und Teammitglieder fahren, bewirten und den Übungsleiter*innen unter die Arme greifen. Das ist super und… GERNE MEHR DAVON!!!
Auch ein Dankeschön und ein dickes Lob an die vielen „Schriftsteller*innen“, die immer dafür sorgen, dass unser Heft lebhaft, informativ und spannend bleibt. Nicht zu vergessen einen Dank an die Anzeigenkunden, ohne die unsere Zeitung nicht erscheinen könnte und die Sponsoren, die unserem Verein die Stange halten.

Und ein riesiges Dankeschön in eigener Sache: Danke an meine lieben Kollegen und Kolleginnen, für die „schönen Dinge“, die hier im Alltag passieren! Ich bin froh, dass es Euch gibt.
Euch allen und euren Familien ein besinnliches Weihnachtsfest und einen guten Rutsch ins Jahr 2025.

Euer TG Team
Kaddy

QR Code App

Ihr wollt gerne immer auf dem neuesten Stand bleiben und brandaktuell Infos über neue Angebote, offene Wartelisten, Trainingsausfälle oder geänderte Öffnungszeiten per Pushnachricht erhalten.
Dann ladet Euch mit dem folgenden QR-Code die TG App oder sucht uns einfach in eurem App Store.
Viel Spaß damit!!!

SAFE THE DATE
Aerobicmarathon

Am 18. Januar 2025 findet wieder unser alljährlicher

AEROBICMARATHON

für den guten Zweck statt.
Infos erhaltet ihr zeitnah über die Homepage oder in unserer TG App.

Wirtshaus
Roscheider Hof
Biergarten Partyservice
Idyllische und ruhige Lage inmitten des Freilichtmuseums Roscheiderhof.
Wir freuen uns auf Ihren Besuch!
Familie Kiefer
Roscheider Hof 1
54329 Konz
Tel. 06501/931 1997
info@wirtshaus-roscheiderhof.de
www.wirtshaus-roscheiderhof.de
Wirtshaus Roscheider Hof

New-Bistro-Opening der TG Konz

…und es erstrahlt im neuen Glanz….oder so ähnlich Unser neues Herzensprojekt ist fertig. Unser TG Bistro ist nach vielen Jahren 80er-Look in 2024 angekommen. Neue Stühle, Tischplatten, mit Holz und Akustikpaneelen verkleidete Wände und Theke und eine Spielecke für die Kinder schmücken den Raum.

Dies war möglich durch das EU-Projekt Leader, das die Förderung, Stärkung und Weiterentwicklung der ländlichen Räume unterstützt. Ein Teil der erforderten Kosten konnten außerdem durch Preisgelder aus den Jahren 2023/2024 beglichen werden.

Und warum das Alles? Weil der Kerngedanke unseres Vereins das soziale Miteinander ist. Denn seien wir einmal ehrlich, Sport kann man mittlerweile überall machen. Alleine im Wald, anonym im Fitnessstudio, zu Hause auf der WI oder online auf mit Mady Morrsion. Wir wollen aber Menschen begegnen, zusammen schwitzen und danach oder davor oder dazwischen gemeinsam Zeit verbringen.

Zukünftig wollen wir in regelmäßigen Abständen das Bistro mit Leben füllen beispielsweise Frühstücke, Lesecafés, Seniorentreffen, etc. veranstalten. Wir sind auch für weitere Ideen offen.

Kaddy

Noch kein Geschenk für Weihnachten??

Verschenken Sie einen

Gutschein

(z.B. Jumping-10er-Karte oder Pilateskurs) oder

eine **Zehnerkarte**

für das Fitness-Studio oder Rehasport

Bei Interesse bitte im Studio oder in der Geschäftsstelle melden.

TG KONZ 1885 e.V.

Dein Sportverein!

AUTOLACKIERERREI
Punessen
MEISTERBETRIEB
▪ Unfallinstandsetzung ▪ Karosseriearbeiten
▪ Autoglas-Service Reparatur ▪ Austausch
▪ Klimaservice
since 1982
Konz-Könen Gewerbegebiet
Tel.: 06501- 156 01
www.autolackiererei-punessen.de

Und wieder ein Scheck

Dank unseren fleißigen Schreiber*innen, Fotograf*innen, Fotomotiv*innen und in aller erster Linie unserer Graphikerin Patricia Remlinger wurde im September wieder einmal unser schönes Heft „TG aktuell“ vom Landessportbund prämiert. 150 Euro Anerkennung für die vielen ehrenamtlichen Stunden, die regelmäßig in jede Ausgabe gesteckt werden.

DANKE AN ALLE, DIE DARAN MITWIRKEN!

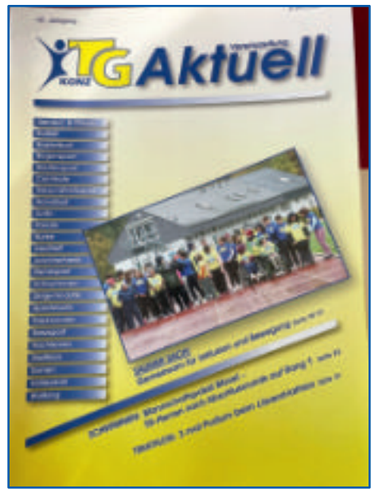

Dankeabend 3.0

„De Prinz kütt“…und natürlich kam unser Prinz mit Motorrad, Beiwagen und Anhänger. Wolli Prinz, viele kennen ihn von der Unplugged Gang, „ist eine Gitarre, eine Stimme, eine Bluesharp und zwei Füsse.“ (Zitat seiner Homepage).

Mehr brauchte er tatsächlich nicht, um die Anwesenden mitzureißen. Perfekt eingerahmt auf seiner Ein-Mann-Bühne sang er auf Deutsch und Englisch, mal melancholisch mal laut, von Johannes Oerding über ACDC. Es wurde getanzt, mitgesungen, Feuerzeuge geschwungen, „Freiheit“ von BAP in die Nacht gerufen und natürlich durfte die Live-Pantomiemeübersetzung von „Über den Wolken“ von Arno nicht fehlen.

Pizza von Helmut hat uns gestärkt und jetzt erkennt man uns natürlich nicht nur an unseren T-Shirts, Hoodies und Hosen….sondern auch an der Fußbekleidung, denn es gab TG-Socken für unsere Ehrenamtler*innen.

Bis tief in die Nacht wurde gezappelt, der ein oder andere Tequila getrunken – unsere Sportler*innen nehmen es sehr genau mit der Koordination, selbst bei den Getränken, ich sage nur „lecken, trinken, beißen und zwar in dieser Reihenfolge – gequatscht und gefeiert.

Sogar der Wettergott oder –göttin hat mitgespielt, denn es war eine laue Sommernacht. Das Einzige, was in zwei Jahren geändert wird: ein Sieg der deutschen Nationalmannschaft ist Pflicht, damit es ein perfekter Abend wird.

UND NOCH EIN UNFASSBAR GROßES DANKESCHÖN AN UNSERE ENGEL HINTER DER THEKE. ZWEI MITGLIEDER, DIE UNS DEN GANZEN ABEND BEWIRTET HABEN: DANKE, LIEBE ANNI UND MELLI!!!!

Seite für Seite genau das Richtige!

BUCHHANDLUNG
KOLIBRI

Am Markt 16
54329 Konz
06501 59230
info@kolibri-buch.de

HAUS · DER · LEBENSKRAFT
MYRIAM OTT-JACQUET

Akupunktur / TCM
Allergiebehandlung
Gewichtsreduktion
Osteopathie
Schmerztherapie

Praxis für Naturheilkunde und Ernährungsberatung
Rudolf-Virchow-Straße 14 · 54329 Konz · Tel. 0 65 01 - 92 09 298
www.haus-der-lebenskraft.de · e-mail: info@haus-der-lebenskraft.de

Fortsetzung auf Seite 8

Dankeabend

3. Late-Night-Shopping bei Schuhe und Sport Holbach

Am 10. Oktober öffneten sich die Türen von Schuhe und Sport Holbach exklusiv für unsere Mitglieder und es war einiges los. Satte Rabatte, ein Gläschen Sekt oder O-Saft und gute Musik vom Live-DJ lockten TG´ler von jung bis alt zum abendlichen Shopping. Stephan Holbach und sein Team mussten zwei Stunden durch den Laden flitzen, um Anfragen zu beantworten, Probierschuhe zu bringen und Füße auszumessen.
Für alle Käufer*innen war es trotzdem eine gemütliche Aktion, da man bekannte Gesichter traf und hier und da zwischen alten und neuen Klamotten ein Schwätzchen halten konnte.
Jede Abteilung war vertreten und zum Schluss wurde die Glückstrommel gerührt und Gutscheine von Holbach und unserem Studio live in den Social Media verlost. So lässt es sich doch entspannt einkaufen. Danke an Schuhe und Sport Holbach für dieses gelungene Event!

Viele Hände – schnelles Ende

Unter diesem Motto treffen wir uns an einem Montagmorgen im Juli 2024 in den Duschräumen der TG. Keines Falls soll hier jetzt Körperpflege betrieben werden, sondern die komplette Inneneinrichtung (alle Platten der Wände und Fußböden) in den eigens dafür bereitgestellten Container zu entsorgen. Gott sei Dank sind einige sehr erfahre „Abriss Kandidaten“ dabei, sodass wir schnell vorankommen. Mit der nötigen professionellen Ausstattung und des im Akkord gewohnten Arbeitstempos und Einsatzes sind beide Duschräume nach ca. 2,5 Stunden fertig. An dieser Stelle möchte ich mich im Namen des Vorstandes bei allen Helfern recht herzlich bedanken. Unsere neuen Duschen erstrahlen jetzt in neuem Glanz und laden nach schweißtreibenden Sport zur entspannten Körperpflege ein.

Für den Vorstand
Raimund Kersten

Auch aus der Geschäftsstelle und im Namen der Mitglieder sprechen wir großen Dank aus: vor Allem unserem fleißigen Hausmeister Herbert Fischer, der nicht müde wurde und zu jeder Uhrzeit parat stand. Ebenso unseren Vorstandsmitgliedern Raimund, Jochen und Rudi für ihren vollen Körpereinsatz, Mario, unserem Allrounder, der nicht nur Studio kann, sondern auch beim Abriss Muskelarbeit verrichtete.
Ebenso Dieter Schmidt, unserem Studiomitglied, dem selbst der dickste Abbruchhammer zu klein war.
Zu guter Letzt ein großes Dankeschön an die Firmen Fischer und Gerlinger für die problemlose und schnelle Umsetzung.

Kaddy Bart

FLIESEN GERLINGER
Ausstellung - Beratung - Verkauf
Lieferung - Verlegung
Fliesen Platten Mosaik Naturstein
Ihr Partner im Alt- & Neubau
Renovierung
Sanierung
Terrassen
Reparaturen
barrierefreies Bauen
Estrich, Mauern, Verputz
und Trockenbau
im Bereich unserer
Arbeiten aus einer Hand
Granastr. 58 - Konz - Tel.: 06501-969 969
E-Mail: david@fliesen-gerlinger.de

Kindergeburtstag in der TG Konz mit viel Bewegung

Elias wurde Anfang August 7 Jahre alt. Das musste gefeiert werden!
In den Ferien waren einige seiner Freundinnen und Freunde in Urlaub, so musste die
Feier verschoben werden, am 27. September konnte sie stattfinden!
Aber wie kriegen wir die 10 Freundinnen und Freunde in unserer Wohnung in Euren unter?
„Das klappt nicht!“ waren sich seine Eltern einig. Wo können wir einen Ort mit Spiel und Spaß finden, wobei möglichst alle mit Freude dabei sind?
Mama Antonia hatte nach längerem Suchen den Ort gefunden:
Bei der TG Konz!
Dort gibt es an Freitagen am Nachmittag und an Samstagen am Vormittag die Möglichkeit,
eine bewegungsreiche Feier zu erleben. Beim gemeinsamen Spielen in der TG-Halle sowie in der Pause und am Schluss beim gemeinsamen Essen und Trinken sich auszutauschen, war ein besonderes Erlebnis für alle. Und nun ist die Cafeteria auch noch wunderschön neu eingerichtet! Klasse!
Die Eltern und die Omas hatten Kuchen, Teilchen, Pizzabrötchen und Süßigkeiten mitgebracht, der große Tisch war geschmückt und zahlreiche Getränke löschten den Durst nach den Bewegungsspielen.
Am Ende musste auch das Fußballspiel stattfinden, denn Elias spielt in der F-Jugend in Euren im Verein mit und sein Vater Florian sowie sein Opa Gerhard haben ein großes Herz für Fußball! Die Zeit verflog wie im Fluge, Elias und seine Freunde aus Euren hatten einen
wunderschönen Kindergeburtstag erleben dürfen!

Ein besonderes DANKESCHÖN wollen alle ANJA SCHACHERER sagen, die diesen Geburtstag so kreativ und abwechslungsreich gestaltet hat!
Mit Begeisterung wurde sie am Schluss verabschiedet.

Opa Gerhard

Unsere Kindergeburtstage mit Anja – Ein voller Erfolg!

Ihr habt es wahrscheinlich schon gehört: Die Kindergeburtstage mit unserer wunderbaren Anja sind in diesem Jahr komplett ausgebucht! Kein Wunder, denn Anja macht jeden Geburtstag zu einem unvergesslichen Erlebnis! Ob spannende Sportspiele, eine kleine "Olympiade" oder ein cooler Tanz, den sie mit den Kids einstudiert – Anja bringt immer volle Power, Kreativität und vor allem Herz mit! Sie bespricht vorher alles ganz individuell mit den Eltern, sodass jedes Kind seinen ganz besonderen Tag bekommt. Und das Beste für die Eltern: Während Anja sich um die Action und den Spaß kümmert, könnt ihr euch entspannt in unserem Bistro zurücklehnen, Kaffee trinken und den Kuchen vorbereiten. Ein rundum sorgenfreier Geburtstag für die ganze Familie!
Die Geburtstagsfeiern mit Anja sind extrem beliebt – also sichert euch jetzt schon einen Termin für nächstes Jahr, bevor alle Plätze wieder weg sind!
Vielen Dank, Anja, für dein unglaubliches Engagement und die Freude, die du den Kindern bereitest. Wir sind so froh, dich im Team zu haben!
Jetzt Kontakt aufnehmen und für 2024 planen.

Erstes Minisportabzeichen-Sportfest

Ein toller Tag für die Vorschulkinder
An einem Freitag im September war es endlich soweit:
Unser erstes Minisportabzeichen-Sportfest für die Kindergärten fand statt - und es war ein voller Erfolg! Mit dabei waren die Vorschulkinder des Kindergartens Arche Noah, St. Nikolaus und Haus für Kinder. Von früh morgens um 8:30 Uhr bis 12:00 Uhr haben die Kleinen gezeigt, was in ihnen steckt.
Das Sportfest stand ganz im Zeichen eines spannenden Abenteuers: Hoppel und Bürste wollten zur Eule auf den Geburtstag und mussten dafür einige Hindernisse überwinden. Die Kinder haben sie mit großem Eifer begleitet – sie sind durch Sümpfe gewandert, haben sich über einen Fluss geangelt, Slalomläufe gemeistert und sogar ein wildes Wildschwein abgeworfen!
Besonders stolz waren die Kinder auf ihren Minisportabzeichen-Schlachtruf, der sie durch die verschiedenen Herausforderungen getragen hat. Am Ende des Tages gab es strahlende Gesichter, als alle ihre wohlverdienten Medaillen und Urkunden in Empfang nahmen.

Fortsetzung auf Seite 14

Ein herzliches Dankeschön geht an die Sparkasse Trier für ihre Unterstützung und natürlich an die engagierten Erzieherinnen, die mit den Kindern bereits am Morgen zu Fuß ins Stadion nach Konz gekommen sind. Ihr Einsatz hat diesen Tag erst möglich gemacht!
Dankeschön auch an den Sportbund Rheinland e.V.für die Bereitstellung der Unterlagen.
Wir freuen uns schon jetzt auf das nächste Sportfest und die nächsten Abenteuer, die auf unsere kleinen Sportler warten.

Karina Wenzel-Repey

bogensport@tgkonz.de

32 Ehrenamt…. und es geht noch weiter!

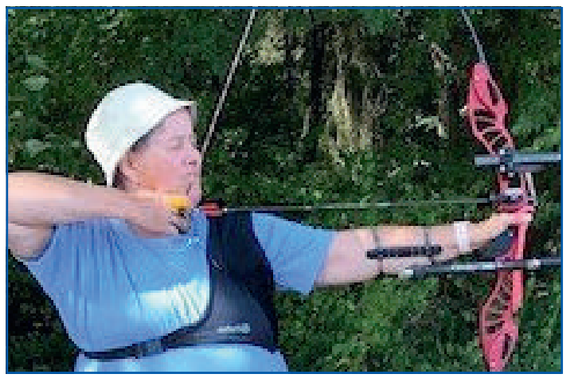

Wenn auch in etwas anderem Umfang, aber dazu später mehr…
Am 4.6.1992 unterschrieb Jutta Weyand ihren Übungsleitervertrag bei der TG Konz. Wörtlich heißt es in diesem u.a. „Der Übungsleiter wird eingesetzt in der Sportart Bogensport“. Was die Aussprache betrifft, haben sich die Zeiten geändert, damals wurde noch nicht gegendert, aber Jutta ist bis heute in unserer Bogen- sportabteilung die treibende Kraft. Sie ist nicht nur als Trainerin, sondern auch als Abteilungsleiterin aktiv und für uns in der Geschäftsstelle jederzeit ansprechbar. Nichts geschieht innerhalb der Abteilung ohne ihr Wissen und alles wird von ihr (und ihren fleißigen Helfern in der Abteilung) organisiert. Und wer hätte damals gedacht, dass es so eine Erfolgs- geschichte wird…
Wenn über Bogensport gesprochen wird, fällt oft - auch über unsere Region hinaus - ihr Name, da sie zahlreiche Athleten zu Titeln und Teilnahmen an deutschen Meisterschaften führte. Die sportlichen Erfolge hier aufzuzählen, würde den Rahmen sprengen. Aber wer schon mal auf unserer Mitgliederversammlung war, weiß, dass unsere Bogensportler jedes Jahr zu den üblichen Verdächtigen zählen, die für ihre Erfolge geehrt werden.
Aufgrund ihres ehrenamtlichen Engagements wurde sie u.a. 2014 vom damaligen Bundespräsidenten Hans-Joachim Gauck empfangen und 2015 beim Volksfreund- Ehrenamtspreis nominiert.
Jetzt hat uns Jutta mitgeteilt, dass sie die Abteilungsleitung der Bogensportler zum 01.11.24 in neue Hände gibt. Ihre Nachfolgerin ist keine Unbekannte, da sie schon seit 01.04.1997 Mitglied der TG und der Bogensportabteilung ist. Wir freuen uns, Karina Wenzel-Repey als neue Abteilungsleiterin begrüßen zu können und möchten Jutta für all die schönen und erfolgreichen Jahre unseren herzlichen Dank aussprechen:
Vielen Dank Jutta und herzlich willkommen, Karina! Schön, dass du an Bord bist!

Ach ja, oben erwähnte ich, dass es noch weiter geht. Jutta gibt zwar die Abteilungsleitung ab, aber als Trainerin bleibt sie der TG (Gott sei Dank) weiterhin erhalten. Schön, dass du an Bord bleibst, Jutta!!

Dein TG Team

Internationales Hallenturnier

Am ersten Oktoberwochenende eröffneten die Konzer Bogenschützen die Hallensaison mit einem Internationalen Turnier auf 18 Meter. Über 80 Teilnehmer aus Luxemburg, aus dem Saarland und aus Rheinland-Pfalz sind der Einladung gefolgt. Einige wollten ihren Leistungsstand feststellen, andere erste Turniererfahrungen machen. Alle konnten die angenehme familiäre Atmosphäre beim Wettkampf in Konz genießen. Gute Ergebnisse wurden von einigen Teilnehmern zu Beginn der Hallensaison erreicht. Erfreulich war auch, dass rund 30 Nachwuchsschützen am Turnier teilnahmen.

Herausragendes Ergebnis waren die 561 Ringe von Noah Pop, GT Strassen in der Klasse Recurve Herren. Bianca Speicher, Burgschützen Büschfeld, siegte bei den Recurve Damen mit 523 Ringen. Bei den Jugendlichen siegte Paul Kiefer, TG Konz, mit 514 Ringen. Der Konzer Constantin Schlicht, der erst in diesem Frühjahr mit dem Bogenschießen angefangen hat, überraschte mit 420 Ringen und dem dritten Platz in der Klasse Schüler A.

Weitere Platzierungen der Konzer Bogenschützen
Edmund Kersten, Platz 5, Recurve Masterklasse m
Thomas Aatz, Platz 6, Recurve Masterklasse m
Marion Ziewers, Platz 6, Recurve Masterklasse w
Tim Wagner, Platz 4, Recurve Schüler A m
Bastian Pütter, Platz 5, Recurve Schüler A m
Madi Frederic, Platz 6, Recurve Schüler A m
Ben Wrage, Platz 3, Recurve Jugend m
Jil Domke, Platz 2, Recurve Jugend w
Janina Faber, Platz 3, Blankbogen Damen
Karsten Schwarz, Platz 6, Blankbogen Masters

Karina Wenzel-Repey

bogensport@tgkonz.de

Paul Kiefer holt Silber bei den Landesmeisterschaften

Ende Juni wurden in Oberhausen die Landesverbandsmeisterschaften des Rheinischen Schützenbundes in der olympischen Disziplin im Freien durchgeführt. Unter den rund 350 Teilnehmern waren auch einige Schützen aus dem Bezirk Trier. Mit dem Recurvebogen starteten wieder Nachwuchsschützen der TG Konz. In der Jugendklasse konnte sich Paul Kiefer im zweiten Durchgang enorm steigern und sicherte sich mit persönlicher Bestleistung und 556 Ringen am Ende Silber, obwohl die Vorbereitung auf diese Meisterschaften durch den ständigen Regen in den letzten Wochen schwieriger war, als in den vergangenen Jahren. Trotzdem zeigten Bastian Pütter und Jill Domke von der TG Konz in der Schülerklasse sehr ansprechende Leistungen. Mit ihren persönlichen Bestleistungen von 534 und 495 Ringen landeten sie auf den Plätzen 5 und 6.

Die weiteren Platzierungen der Schützen des Bezirks:

Ben Wrage, TG Konz, Platz 14 Recurve Jugendklasse

Lars Utscheid, TG Konz, Platz 7 Recurve Herren

Nigg Falkenau, TG Konz, Platz 16 Recurve Herren

Thomas Aatz, TG Konz, Platz 32 Recurve Herren

Mannschaft TG Konz, Platz 4 Recurve Herren

Erste Punkte zum Klassenerhalt eingefahren

Die Bogenschützen der TG Konz hatten im Februar dieses Jahres den Aufstieg in die Rheinlandliga geschafft, die vierthöchste Klasse der Bogenligen im Deutschen Schützenbund. In dieser Saison will man den Klassenerhalt unbedingt sichern. Am ersten Wettkampftag in Opladen begann man die ersten Matches sehr nervös. Erst im vierten von sieben Begegnungen konnte man gegen Batavieren Aachen deutlich 6:0 gewinnen und die ersten Punkte einfahren. Gegen Düsseldorf folgte dann ein 5:5 Unentschieden. Ein spannendes 6:4 gegen Grün-Weiß Holten brachten die nächsten Punkte für die Konzer Mannschaft. Nachdem man gegen die Karlsschützengilde Aachen die Punkte abgeben musste, fand man sich am Ende auf Platz 5 der Tabelle wieder. Der Anfang für den Klassenerhalt ist geschafft und man kann mit Zuversicht auf den nächsten Wettkampftag Anfang Dezember in Kerpen. In der Mannschaft standen: Nigg Falkenau, Aaron Gärtner, Paul Kiefer, Daniel Kopp und Jörg Utscheid.

Tabelle	Sätze	Punkte
1. Bogen Team Cölln	45:19	14: 0
2. SFT St. Tönis	37:13	10: 4
3. Stommelner Bogenschützen	37:21	10: 4
4. BS Wilhelm Tell Düsseldorf	34:28	9: 5
5. TG Konz 1885	20:34	5: 9
6. Batavieren Aachen	18:38	4:10
7. Karls-SGi Aachen	20:38	2:12
8. TUS GW Holten	21:41	2:12

SCHUMACHER
SALON
Sabine Schumacher
Alcina Haut- und Pflegeprodukte
D-54329 Konz • Theodor-Heuss-Str. 2 • Tel. 0 65 01 / 26 37
info@salon-schumacher.de • www.salon-schumacher.de

KÜS
FPE-Konz GmbH
Kfz-Prüfstelle
Konz / Könen
Hauptuntersuchung
nach §29 StVZO
Änderungsabnahmen
nach §19.3 StVZO
Gewerbegebiet Konz- Könen
Max-Planck-Straße 10, 54329 Konz
Tel. 06501 99040
Öffnungszeiten:
Mo. - Fr. von 09:00 – 13:00 Uhr,
14:00 – 18:00 Uhr
(Nov.-Feb. bis 17:00 Uhr)
Sa. von 13:00 –16:00 Uhr

MEISTERHAFT RESPEKT HAND IN HAND

Karina Wenzel-Repey

bogensport@tgkonz.de

Indoor-Weltcup in Strassen mit zwei Konzer Bogenschützen

Mitte November starteten Edmund Kersten und Jörg Utscheid, zwei der älteren Bogenschützen der TG Konz, beim Indoor-Weltcup in Luxemburg. Am Start waren auch einige Schützen aus den TopZwanzig der Weltrangliste. Rund hundert Schützen aus der ganzen Welt nahmen an diesem Wettbewerb teil. So ergab es sich auch, dass Edmund Kersten an der Schießlinie neben dem Fünften der Weltrangliste stand, was die erste Aufregung doch etwas steigerte. Klar, dass weder Jörg Utscheid noch Edmund Kersten in die Finalrunden vorstoßen konnten. Aber das war auch für beide nicht die Zielsetzung. Sie strebten für sich selbst ein gutes Ergebnis an. Beide schafften eine persönliche Bestleistung und ließen in der Tabelle noch viele Schützen hinter sich. Glückwunsch zu ihren Leistungen!

Kurse Jumping-Fitness

Unsere Jumperinnen bei Rocco del Schlacko

Püttlingen – 10. August 2024 – ca. 23.00 Uhr – AUF der Hauptbühne des Rock- und Electrofestivals Rocco del Schlacko. Elf Mädels stehen auf ihren Trampolinen – die Arme weit auseinandergebreitet – Maximalpuls – ein weißer Vorhang trennt ca. 18.000 Menschen von uns. Das Lied „Oma gib Handtasche“ beginnt. Seit zwei Monaten haben wir es tausendmal gehört und die Choreo sitzt. Nebelmaschinen, die ganz Konz einhüllen könnten, starten, die Lichtshow geht los. Eingepackt in komfortable, weiße Jogginganzüge und weniger komfortable, weiße Sturmhauben, Gesichtsmasken, Sonnenbrillen und Basecaps sehen wir nur bedingt wie sich der Vorhang öffnet.

Die Menge, die dort steht, ist gekommen, um die Hamburger Hip Hop- und Electropunk-Band DEICHKIND zu sehen und wir sind ein Act der gigantischen Bühnenshow. 2:33 Minuten geben wir ALLES…und das im wahrsten Sinne des Wortes, denn es ist in unseren Kostümen und auf den Trampolinen eine wirkliche Leistung, dass uns das Adrenalin nicht aus den Ohren schießt. Und dann ist schon wieder alles vorbei. Nach Sauerstoff japsend hören wir noch den tosenden Applaus hinter der Bühne…und dann fällt alle Anspannung ab und unter den Masken erscheinen elf hochrote aber sehr glückliche Gesichter.

Zwei Stunden zuvor standen wir noch ungläubig und mit offenen Mündern vor der riesigen Bühne, die dann unsere werden sollte. Für 2:33 Minuten durften wir an diesem Abend ein bisschen Promiluft schnuppern.

Man muss schon ein klein wenig Rampensau sein, um Trainerin zu werden. Man muss Spaß haben zu entertainen und vor Leuten zu stehen. Das stimmt wohl!

Manu, unsere Jumping-Trainerin, hat das möglich gemacht und eine kleine Truppe aus TG´lerinnen und Mädels des Fitnesstreff Orscholz zusammengetrommelt, uns motiviert, diszipliniert, ins Schwitzen gebracht und trotz verletztem Fuß mit vollem Körpereinsatz unterstützt!

Es war mir eine Ehre mit Andrea Holl, Monika Baltes, Oxana Melnikov, Kerstin Rost, Sarah Eliaszczuk, Sandra Nemeth, Anke Kirf-Morth, Nicole Weber, Juline Thielen und Sarah Neblik.

Fortsetzung auf Seite 23

Sportkompass Dez. 2024

Tel. 06501/94668-0

Wochentag	Übungszeit	Art der Veranstaltung	Übungsleiter	Halle
Aerobic und Fitness		TG Geschäftsstelle	Tel. 06501 / 946680	
Montag	9.00- 10.00	Bodystyling	Team Aerobic	TG Sportpark
	10.00- 11.00	Rückenfit	Team Aerobic	TG Sportpark
	15.00- 16.00	Beckenbodentraining/Bauch-Beine-Po	Team Aerobic	TG Sportpark
	19.00- 20.00	Fit for fun	Team Aerobic	TG Sportpark
Dienstag	09.00- 10.00	Fit for fun	Team Aerobic	TG Sportpark
	18.30- 19.30	Rückenfit	Team Aerobic	TG Sportpark
	19.30- 20.30	Bodyshape	Team Aerobic	GSMH
Mittwoch	09.00- 10.00	Fit for fun	Team Aerobic	TG Spprtpark
	10.00- 11.00	Fitnessgymnastik 60+	Team Aerobic	TG Sportpark
	18.00- 19.00	Step-Aerobic	Team Aerobic	TG Sportpark
	19.00- 20.00	Bodystyling	Team Aerobic	TG Sportpark
	20.10- 21.10	Zumba® Fitness	Team Aerobic	TG Sportpark
Donnerstag	09.00- 10.00	Bodystyling	Team Aerobic	TG Sportpark
	18.30- 19.30	Bodyshape /Fatburner	Team Aerobic	TG Sportpark
BALLETT		TG Geschäftsstelle ballett@tgkonz.de	Tel. 06501 / 946680	
Montag	15.10 - 15.55	ab 5 Jahre	Iris Marbut	Spiegelsaal
	16.00 - 16.45	ab 5 Jahre	Iris Marbut	Spiegelsaal
	16.50 - 17.35	ab 7 Jahre	Iris Marbut	Spiegelsaal
BASKETBALL	Stefan Hildebrandt basketball@tgkonz.de stefan.hildebrandt@tgkonz.de		Tel. +352 621 361 762	
Montag	17.00- 18.30	U 12 / U 10	C. Reinsbach/F. Caspers	SMH
	20.15- 22.00	Masters	S. Hildebrandt	Gymn. H.
Dienstag	18.30- 20.00	U 14 + U 12 w	S. Preradovic./D. Jedich	Gymn. H.
	18.30- 20.00	U 16	S. Preradovic	Gymn. H.
	20.00- 22.00	Herren / U 18	S. Preradovic	SMH
Donnerstag	18.30- 20.00	U 14	D. Lübeck	SMH
	18.30- 20.00	U 16	S. Preradovic	Gymn. H.
	20.00- 22.00	Herren / U 18	S. Preradovic	Gymn. H.
Freitag	15.30- 17.00	U 10	F. Gaspers	SMH
	17.00- 18.30	U 12 / U 12 w	C. Reinsbach/F.Gaspers/D. Jedich	SMH
	18.30- 20.00	U 16	S. Preradovic	SMH
	18.30- 20.00	U 14	D. Lübeck	Gymn. H.
	20.00- 22.00	Herren / U 18	S. Preradovic	SMH
Bogensport		Karina Wenzel-Repey bogensport@tgkonz.de	Tel. 06501 / 946680	
Ende September bis Ende März: KUAG Halle • Ende März bis Ende September: „Fita-Gelände“ Wiltinger Kupp				
Trainer: Jutta Weyand, Lars Utscheid - Vertreter: Nigg Falkenau, Arno Kopp				
Montag	16.00 - 17.30	Schüler/Jugend	Weyand	KUAG Halle
	17.30 - 19.30	Fortgeschr. Jugend/Junioren/Erwachsene	Weyand	KUAG Halle
Mittwoch	16.00 - 17.30	Fortgeschr. Schüler/Jugend	Weyand	KUAG Halle
	17.30 - 19.30	Junioren/Erwachsene	Utscheid	KUAG Halle
Freitag	15.30 - 17.00	alle Schüler/Jugend	Weyand	KUAG Halle
	17.00 - 19.00	Junioren/Erwachsene	Utscheid	KUAG Halle
Sonntag	10.00 - 12.00	Freies Training für Erwachsene		KUAG Halle
Breitensport Damen und Herren		Toni Scheer breitensport_herren@tgkonz.de Gisela Frank breitensport_damen@tgkonz.de	Tel. 06501 / 28 38 Tel. 06501/ 15673	
Montag	18.00-19.00	Rhythmische Gymnastik Damen	K. v. Winklewsky	TG Sportpark
Mittwoch	19.00-20.15	Skigymnastik / Konditionsgymnastik	Ute Keiber-Schon	Gymn. H.
Freitag	20.00-22.00	Breitensport Herren	Hans Philippi	GSMH
Cornhole		Günther Reitz cornhole@tgkonz.de	Tel. 06501 / 6068875	
Dienstag	18.30 - 20.30	Cornhole	Günther Reitz	Spiegelsaal
Donnerstag	19.00 - 21.00	Cornhole	Günther Reitz	Spiegelsaal
Handball		TG Geschäftsstelle handball@tgkonz.de	Tel. 06501 / 946680	
Mittwoch	20.15 - 22.00	Masters	P. Lauterborn	Gymn. H.

Sportkompass Dez. 2024

Tel. 06501/94668-0

Wochentag	Übungszeit	Art der Veranstaltung	Übungsleiter	Halle
JUDO		Kurt Hromatke judo@tgkonz.de	Tel.: 00352 / 661400391	
Freitag	19.30 - 21.00	Erwachsene	Kurt Hromatke	TG Sportpark
Samstag	09.45 - 12.00	Kinder / Jugendliche	Kurt Hromatke	TG Sportpark
Karate		TG Geschäftsstelle karate@tgkonz.de	Tel. 06501 / 946680	
Montag	20.00- 21.30	Erwachsene	Ralf Streit	Spiegelsaal
Dienstag	18.00- 19.30	Kinder / Jugendliche	Ralf Streit	GSMH
Mittwoch	16.45- 17.45	Anfänger Kinder	Catharina Böttner	TG Halle
Freitag	17.00- 18.00	Anfänger Kinder	Jens Eckhardt	Spiegelsaal
	18.00- 19.30	Kinder / Jugendliche	Ralf Streit	GSMH
Lauftreff		Dominik von Wirth lauftreff@tgkonz.de	Tel. 0176 / 96043252	
Montag	17.00 - 19.00	Laufgr. Schüler/Jgd. u. Sportabz.	Ernst Kletke	Stadion
Dienstag	18.30 - 20.00	Training	Andreas Kilian	Stadion
Mittwoch	17:00 - 19:00	Laufgr. Schüler/Jgd. u. Sportabz.	Ernst Kletke	Stadion
Donnerstag	18.30 - 20.00	Fortgeschrittene		Stadion
Freitag	17:00 - 19:00	Laufgr. Schüler/Jgd. u. Sportabz.	Ernst Kletke	Stadion
Sonntag		Nach Absprache	Andreas Kilian	Stadion
Leichtathletik		Andreas Strupp leichtathletik@tgkonz.de		
Oktober - April: Halle • April - Oktober: Stadion				
Montag	17.00 - 18.30	U18 / U 14	G. Weires, L. Schneider, A. Strupp	St. Nik. Halle
Dienstag	16.30 - 18.00	U 16 +	D. Fröhlich, K. Elmer, N. Tempel	GSMH
	17.00 - 18.30	U 12	V. Kletke, Lena P.	St. Nik. Halle
Mittwoch	17.00 - 19.00	U 18 + / U 14	G. Weires, L. Schneider, A. Strupp	GSMH / SMH
Donnerstag	17.00 - 18.00	U 8	F. Schenke	St. Nik. Halle
	18.00 - 19.00	U 10	F. Schenke	St. Nik. Halle
Freitag	15.00 - 16.30	U 12	V. Kletke, Lena P.	GSMH
	16.30 - 18.00	U 18 +	G. Weires	GSMH
	16.30 - 18.00	U 16 +	D. Fröhlich, K. Elmer, N. Tempel	Stadion / GSMH
Sonntag	10.00 - 12.00	Nach Absprache		
REHA-SPORT		Christian Albrecht rehasport@tgkonz.de	Tel. 06501 / 94668-0	
In der Halle:				
Montag	18.00 - 18.45		Team Reha	Spiegelsaal
	19.00 - 19.45		Team Reha	Spiegelsaal
Dienstag	8.15 - 9.00		Team Reha	Spiegelsaal
	10.00 - 10.45		Team Reha	Spiegelsaal
Mittwoch	8.15 - 9.30		Team Reha	Spiegelsaal
	9.30 - 10.15		Team Reha	Spiegelsaal
Donnerstag	8.15- 9.00		Team Reha	Spiegelsaal
	10.00 - 10.45		Team Reha	Spiegelsaal
	17.30 - 18.15		Team Reha	Spiegelsaal
Freitag	8.15 - 9.00		Team Reha	Spiegelsaal
	9.30 - 10.15		Team Reha	Spiegelsaal
Im Wasser:				
Freitag	17.30 - 18.15		Team Reha	Saar-Mosel-Bad
Freitag	18.30 - 19.15		Team Reha	Saar-Mosel-Bad

Der Rehasport wird nach Genehmigung vollständig von den Krankenkassen übernommen.

Sportkompass Dez. 2024

Tel. 06501/94668-0

Wochentag	Übungszeit	Art der Veranstaltung	Übungsleiter	Halle
Schwimmen		N.N. / TG Geschäftsstelle Info@tgkonz.de	Tel. 06501 / 946680	
Montag	16.30 - 17.30	Perspektiv-Team	A. Bartholome	Saar-Mosel-Bad
	17.30 - 18.30	Wettkampfmannschaft	A. Bartholome	Saar-Mosel-Bad
	17.30 - 18.30	Kinderschwimmen	Wolfgang Kugel	Saar-Model-Bad
	19.30 - 20.30	Masters	Wolfgang Kugel	Saar-Mosel-Bad
Dienstag	17.00 - 18.00	Fortgeschrittene / Perspektiv-Team	Michael Lang	Saar-Mosel-Bad
Donnerstag	17.30 - 18.30	Wettkampfmannschaft	A. Bartholome	Saar-Mosel-Bad
	18.30 - 19.30	Kinderschwimmen	Wolfgang Kugel	Saar-Mosel-Bad
TaeKwonDo		TG Geschäftsstelle taekwondo@tgkonz.de	Tel. 06501 / 946680	
Dienstag	16.30 - 17.30	Kinder 4-7J.	Wahid Zamiri	TG Sportpark
	17.30 - 18.30	Kinder / Jugendl. ab 8 J. /Erw.	Wahid Zamiri	TG Sportpark
Freitag	17.10 - 18.10	Kinder 4-7 J.	Wahid Zamiri	TG Sportpark
	18.15 - 19.15	Kinder / Jugendl. ab 8 J. /Erw.	Wahid Zamiri	TG Sportpark
Tanzsport		TG-Geschäftsstelle tanzsport@tgkonz.de	Tel. 06501 / 946680	
Donnerstag	20.00 - 22.00	Gruppe I	K.-O. Mühlhaus	TG Sportpark
Tischtennis		Thomas Bruckmann tischtennis@tgkonz.de	Tel. 06501 / 5565	
Montag	16.15 - 17.30	Anfänger	Schmitt/Bruckmann/Remlinger	GSMH
	17.30 - 19.00	Jugend	Schmitt/Bruckmann/Remlinger	GSMH
	18.00 - 22.00	Damen und Herren	N.N.	Lorenz-Kellner-H.
	19.00 - 22.00	Training u. Wettkampf Damen und Herren	N.N.	GSMH
Mittwoch	18.00 - 22.00	Training u. Wettkampf / Freizeit	R. Endres	Lorenz-Kellner H.
	19.00 - 22.00	Damen, Herren, Jugend	N.N.	GSMH
Donnerstag	18.00 -19.30	Jugend	M. Weber/N. Schmitt/R. Remlinger	GSMH
	19.30 - 22.00	Training u. Wettkampf Damen und Herren	N.N.	GSMH
Freitag	17.00 - 22.00	Wettkampf Jugend und Herren	N.N.	Lorenz-Kellner-H.
	17.00 - 22.00	Training u. Wettkampf	N.N.	Lorenz-Kellner-H.
Samstag		Wettkampf Herren nach Spielplan		
Triathlon		Uwe Lellinger triathlon@tgkonz.de	Tel.06501 / 4612	
Montag	18.30 - 19.30	Schwimmtraining	E. Van der Schilden	Saar-Mosel-Bad
Samstag	10.00 - 11.30	Schwimmtraining	E. Van der Schilden	Saar-Mosel-Bad
	Lauftraining + Fahrradtraining nach Absprache		Uwe Lellinger	
Turnen		Marita Grundhöfer turnen@tgkonz.de	Tel. 06501 / 2625 wegen Warteliste bitte in Geschäftsstelle anmelden!	
Montag	16.00- 17.00	Spaß an der Bewegung (6-8 J.)	Marita Grundhöfer	St. Nik. Halle
	17.00- 18.30	Leistungsturnen	S.Schumacher/V. Knopf	Gymn. H.
	17.00- 18.30	Boden- und Geräteturnen ab 6, Anf.	V. Knopf	Gymn. H.
	18.30- 20.00	Leistungsturnen	S. Schumacher/S. Heberle/V. Knopf	Gymn. H.
Dienstag	16.00- 17.00	3 - 6 Jahre	Marita Grundhöfer	St. Nik. Halle
Donnerstag	15.15- 16.15	Spaß an der Bewegung (3-4 Jahre)	Marita Grundhöfer	TG Sportpark
Freitag	08.45- 09.45	Eltern-Kind-Turnen (Gruppe 1)	Beate Jochem	TG Sportpark
	09.45- 10.45	Eltern-Kind-Turnen (Gruppe 2)	Beate Jochem	TG Sportpark
	16.30- 17.30	Spaß an der Bewegung 3-5 J.	Grundhöfer	St.Nik.Halle
	17.00- 18.30	Leistungsturnen	S.Schumacher/V. Knopf	Gymn. H.*
	17.30- 18.30	Boden- und Geräteturnen 6-8 J.	M. Grundhöfer	St. Nik. Halle

Sportkompass Dez. 2024
Tel. 06501/94668-0

Wochentag	Übungszeit	Art der Veranstaltung	Übungsleiter	Halle
Volleyball volleyball@tgkonz.de		Christoph Hänold Torsten Heinz	Tel. 06501 / 8098937 Tel. 0651 / 4637307	
Montag	18.30- 20.30	Damen III	T. Heinz	St. Nik. Halle
	19.00- 21.30	Damen I	M. Beautier	SMH
	19.45- 22.00	Herren I	D. Scholl	SMH
Dienstag	17.00- 18.30	U 15 / Minis U 12	A. Beautier/A. Helbig/T. Conrad	SMH
	18.45- 20.30	Damen II	A. Beautier	St. Nik. Halle
	20.30- 22.00	Herren II	J. Kaiser	St. Nik. Halle
Mittwoch	19.00- 21.30	Herren I	D. Scholl	SMH
Donnerstag	17.00- 18.30	U 15 / Minis U 12	A. Beautier/A. Helbig/T. Conrad	SMH
	18.30- 20.15	Damen III	T. Heinz	SMH
	19.00- 20.30	Herren III	A. Mett	St. Nik. Halle
	20.00- 22.00	Damen I	M. Beautier	SMH
	20.30- 22.00	Herren II	J. Kaiser	St. Nik. Halle
	20.00- 22.00	Masters	N.N.	Lorenz-Kellner-H.
Freitag	18.45- 20.15	U16	C. Hänold	St. Nik. Halle
	20.15- 22.00	Herren III	A. Mett	St. Nik. Halle
Walking		Ulrike Schalm walking@tgkonz.de	0651 / 9963830	
Montag	9.00 - 10.00	Walking/Nordic-Walking	Ulrike Schalm	Tennisplätze
Dienstag	19.00 - 20.00	Walking/Nordic-Walking	Michael Müntzenberg	Parkplatz Stadion
Donnerstag	9.00 - 10.00	Walking/Nordic-Walking	Ulrike Schalm	Tennisplätze
	19.00 - 20.00	Walking/Nordic-Walking	Michael Müntzenberg	Parkplatz Stadion

KURSE DER TG KONZ

Auch Nichtmitglieder können die Kurse besuchen, da sie über das Bildungswerk des Landessporbundes automatisch versichert sind. Die Teilnehmerzahl entscheidet über das Zustandekommen des Kurses! Daher Anmeldung erforderlich!

*Präventivkurse werden von den Krankenkassen mit bis zu 80% bezuschusst.

Wochentag	Zeit	Kurs	Übungsleiter	Halle
Montag	17.00- 18.00	Pilates	Gabi Willems	TG Sportpark
Dienstag	19.30- 20.30	Jumping	Manuela Pehl	TG Sportpark
Mittwoch	14.15- 15.15	Pilates	Gabi Willems	TG Sportpark
	17.30- 19.00	Yoga	Mechthild Schneider	Realschule
	19.30- 21.00	Yoga	Mechthild Schneider	Realschule
Donnerstag	17.15- 18.45	Yoga	Mechthild Schneider	Realschule
	19.00- 20.30	Yoga	Mechthild Schneider	Kolpinghaus
Freitag	10.30- 11.30	Pilates	Gabi Willems	TG Sportpark
	18.00- 19.00	Jumping	Manuela Pehl	Spiegelsaal

TG Sportstudio ... das etwas andere Studio! • Studiotelefon 06501 / 94668-31

Wochentag	Öffnungszeiten	Trainer/-in	Ort
Montag	8.00 - 12.00	Team Studio	TG Sportpark
	13.00 - 21.30	Team Studio	TG Sportpark
Dienstag	8.00 - 12.00	Team Studio	TG Sportpark
	15.00 - 21.30	Team Studio	TG Sportpark
Mittwoch	8.00 - 12.00	Team Studio	TG Sportpark
	15.00 - 21.30	Team Studio	TG Sportpark
Donnerstag	8.00 - 12.00	Team Studio	TG Sportpark
	14.00 - 21.30	Team Studio	TG Sportpark
Freitag	8.00 - 12.00	Team Studio	TG Sportpark
	15.00 - 21.30	Team Studio	TG Sportpark
Samstag	9.00 - 13.00	Team Studio	TG Sportpark
Sonntag	9.00 - 13.00	Team Studio	TG Sportpark

Kurse/Jumpimg-Fitness

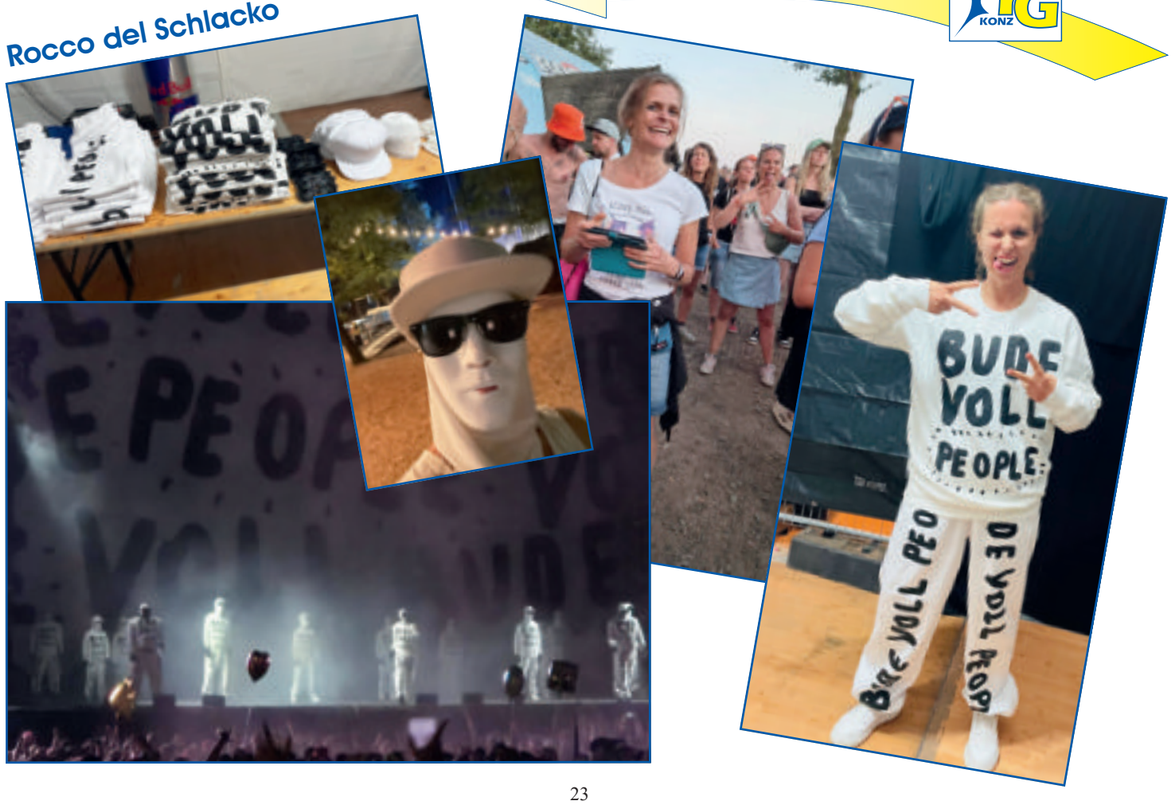

Dominik von Wirth
Tel. 0176 96043252
lauftreff@tgkonz.de

48. Wurzelweglauf mit Teilnehmerrekord ein voller Erfolg

Am Samstag den 2.11.24 fand im Stadion der bereits zum 48. Mal ausgerichtete Wurzelweglauf statt.
Bereits in den letzten 10 Jahren wurden durch das Organisationsteam immer wieder Neuerungen bei der ältesten Laufveranstaltung der Region eingeführt. Die Teilnehmerzahlen stiegen immer weiter, bis sie durch die Corona Pandemie eingebremst und ein wenig eingebrochen sind. Von diesem Loch hat sich der Lauf aber mehr als gut erholt. Seit 2021 findet alles rund um den Lauf, wie die Anmeldung und Verpflegung komplett im Stadion statt, was aber zunächst auch beibehalten wurde, weil die Konzer Mehrzweckhalle seitdem auch noch nicht wieder genutzt werden konnte.

Im Jahr 2023 hat sich die Organisation wieder etwas Neues einfallen gelassen und das Angebot an Läufen ausgeweitet. Neben einem Bambini Lauf für die ganz kleinen Kinder bis zu 3 Jahren über eine Strecke von 200 Metern, gibt es seitdem auch einen Inklusionslauf, der in Kooperation mit der Lebenshilfe entstanden ist. Hierbei wurden bereits im Vorfeld an mehreren Freitagen gemeinsame Treffen im Stadion organisiert, bei dem sich die Teilnehmer auf den Lauf vorbereiten konnten. Schüler und Schülerinnen des Konzer Gymnasiums und der Realschule unterstützten als sogenannte Laufpaten die Teilnehmer. Der Spaß und die Gemeinschaft standen dabei im Vordergrund.

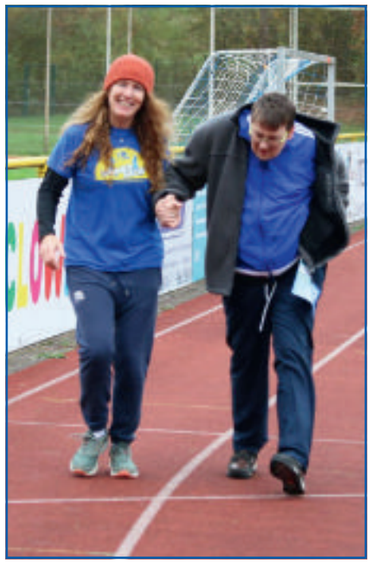

Dominik von Wirth
Tel. 0176 96043252
lauftreff@tgkonz.de

Lauftreff

Auch wenn sich diese neu eingeführten Läufe erstmal etablieren müssen, wurde das Angebot angenommen und der bereits im letzten Jahr neu aufgestellte Teilnehmerrekord konnte dieses Jahr mit insgesamt 531 Teilnehmer nochmals überboten werden. Der Wurzelweglauf ist somit weiterhin auf Erfolgskurs. Ein großes Dankeschön geht an dieser Stelle nicht nur an alle Helfer und Helferinnen des Lauftreffs, sondern auch an die Breitensport Abteilung der TG, welche uns bereits seit vielen Jahren als Streckenposten unterstützt! Nur so, ist eine solche Veranstaltung überhaupt möglich.

Andreas Strupp

leichtathletik@tgkonz.de

2. Leichtathletik-Herbstcamp

Am Ende der Herbstferien starteten wir unser 2. Herbstcamp. 21 Leichtathletinnen und Leichtathleten trainierten drei Tage lang fleißig im Stadion und der Gymnastikhalle. Auf dem Programm stand zwischen 9 und 16 Uhr: Laufen, Kugelstoßen, Hürdensprint, Hochsprung. Natürlich durften unzählige Runden „Zombieball“, unser beliebtes Mattenrutschen und der kleine Abschluss-Wettkampf nicht fehlen. Wer sich bis zum Ende des Camps noch nicht ausgepowert hatte, konnte im 1000-Meter-Lauf zeigen, was noch drin war…belohnt wurden im Anschluss alle mit einem leckeren Eis. Wir danken Herrn Kiefer vom Roscheider Hof für das Catering und freuen uns schon auf das nächste Jahr!

Diana und Team

Mehrkampf in Hachenburg

Am Samstag, 06.07.20024 machten wir aus auf den langen Weg in den Westerwald zu den Rheinlandmeisterschaften im Blockmehrkampf.

Ganz besonders früh aufstehen mussten unsere beiden U14-Starter Mia und Philipp. Sie hatten die ersten Disziplinen bereits absolviert, als unsere U16-Starter im Stadion eintrafen. Mia konnte im Block Sprint/Sprung besonders mit neuen Bestleistungen über 60m Hürden und im Speerwurf punkten. Philipp war im Block Lauf am Start und überzeugte ebenfalls mit einer neuen PB im Hürdenlauf.
Um 13 Uhr ging es endlich auch für unsere U16-Starterinnen los. Neben den Rheinlandmeistertitel ging es für Julie auch um die Zusatznorm für die Teilnahme Deutschen Meisterschaften über 3000m. Dafür musste sie 2100 Punkte erreichen. Dieses Ziel sowie den Vizemeistertitel in der U15-Wertung erreichte sie im Block Lauf mit Bestleistungen über 100m, im Weitsprung, über die Hürden und im Ballwurf. In der U14-Wertung im Block Lauf glänzten Nele und Camila mit dem Rheinlandtitel und dem -Vizemeistertitel. Ebenfalls sehr gut lief es bei Alena und Sarah im Block Sprint/Sprung bei starker Konkurrenz mit Platz 2 und 3. Alle 5 U16-Mädchen konnten sich über neue Bestleistungen freuen und gingen in die Mannschaftswertung ein, wo sie mit ausgezeichneten 10.109 Punkten den 2. Platz belegten.
Unsere Blockmehrkämpfer hatten viel Spaß an diesem langen Wettkampftag und hofften, dass das Wetter bis zum Schluss hält. Leider platzte der Regen dann zur Siegerehrung los und die Überreichung des Rheinlandmeisterwimpels und der Urkunden musste leider ohne das Siegerpodest auf der Wiese auskommen. Es haben sich trotzdem alle über ihre erreichten tollen Ergebnisse und Platzierungen gefreut.
Ergebnisse: W13: Block Sprint/Sprung: 4. Mia Schumacher 2.046 Punkte, M13: Block Lauf: 6. Philipp Lutz 1.648 Punkte, W14 Block Lauf: 1. Nele Wagner 1996 Punkte, 2. Camila Petry 1935 Punkte, Block Sprint/Sprung:

2. Alena Michels 2.018 Punkte, 3. Sarah Forket Dauffy 1.976 Punkte, W15 Block Lauf: 1. Julie Vandenbussche 2.184 Punkte.

Herzlichen Glückwunsch!
Kerstin Elmer

Andreas Strupp

leichtathletik@tgkonz.de

Rheinland-Pfalz-Meisterschaften U14

3 Medaillen für unseren Leichtathletiknachwuchs

Die U14 Athleten mussten bis Saisonende auf ihre Rheinland-Pfalz-Meisterschaft warten. Diese wurden im rheinhessischen Heidesheim ausgetragen. Um hier starten zu dürfen, mussten die Athleten im Vorfeld eine Qualifikationsleistung erzielt haben. Die Wettbewerbe wurden als Dreikampf ausgetragen. Trotz einiger krankheitsbedingter Ausfälle konnten wir dann doch noch mit 5 Jungs und Mädchen nach Heidesheim fahren. Am Ende des Tages fuhren alle mit neuen Dreikampfbestleistungen nach Hause.
In der Altersklasse der 12-jährigen durften Frida Stange bei den Mädchen und Aaron Wiesel bei den Jungs starten.
Frida sprang mit 4,19 m so weit wie noch nie und legte damit den Grundstein für einen tollen 8. Platz, nur wenige Punkte hinter den Medaillenrängen.
Noch dichter war Aaron Wiesel dran. Neue Bestleistung im Sprint und Weitsprung, neue Bestleistung im Dreikampf und in der Endabrechnung Rang 4.
Bei den 13-jährigen Jungs ging Matthias Weber an den Start. In der 3. Disziplin, dem Ballwurf, erzielte er die beste Weite des Tages und konnte sich damit im 3-Kampf die Silbermedaille sichern.
Auch die beiden Starterinnen in der W13, Carline Zielinski und Lia Weis sicherten sich einen Platz auf dem Treppchen.
Mit der schnellsten Sprintzeit aller Teilnehmerinnen lag Carline schon ab der ersten Disziplin auf einem Medaillenkurs. Mit 4,62 m im Weitsprung und 1,41 im Hochsprung sicherte sie sich die Silbermedaille.

Anders dagegen Lia Weis. Nach der 2. Disziplin lag sie noch auf Rang 8. Im abschließenden Hochsprung startete sie dann die Aufholjagd. 1,44 m brachten so viele Punkte, dass sie noch auf Rang 3 vorrücken konnte.

Vera Kletke gewinnt zum Saisonabschluss die Süddeutsche Senioren Mehrkampfmeisterschaft

Anfang Oktober ging es für Vera noch einmal weit bis nach Bayern: In Aichach startete Sie für die TG Konz im Dreikampf bei der Süddeutschen Senioren Mehrkampfmeisterschaft. Obwohl die Form schon ein wenig nachließ, das Wetter nicht mehr so optimal war und sie die weiteste Anreise hatte, mobilisierte sie noch einmal alle Kräfte und konnte mit drei guten Einzelleistungen alle Disziplinen knapp gewinnen (100 m in 15,51 s, Weitsprung mit 3,94 m und Kugel mit 8,48 m). Dies reichte mit 1827 Punkte souverän zum Titel. Die Siegerehrung ging auch flott von statten: Die Urkunde wurde überreicht, ein Zuschauer rief „Ausländer vom Treppchen“ – damit die zweite als bayrische Meisterin schnell geehrt werden konnte – und die Medaille wurde schon fünf Wochen später zugesendet!

Text und Foto: Ernst Kletke

Andreas Strupp

leichtathletik@tgkonz.de

Noah Duda Vizemeister bei den Süddeutschen Meisterschaften über 300m

Am 23. und 24. Juni 2024 fanden in Koblenz die Süddeutschen Meisterschaften U23/U16 statt. Am Samstag startete unsere U16-Staffel mit Leonard Bach, Tomasz Jankowski, Vincent Hartmann und Noah Duda. Obwohl die meisten der Staffeln mit einer besseren Meldezeit angereist waren, konnten unsere Jungs ihren Lauf gewinnen und belegten in der Endabrechung aller Staffeln einen vorher nicht erwarteten 11. Platz. Trotz Regens waren sie in 49,27 Sekunden so schnell wie nie.
Am Sonntag lieferten Vincent über 300m (11. Platz in 40,97 Sekunden) und Tomasz über 800m (13. Platz in 2:22,63 Minuten) erfreuliche Ergebnisse ab - jeweils nur knapp über ihrer persönlichen Bestzeit.

Noah startete ebenfalls über die hochklassig besetzten 300m. Mit einer sehr guten Renneinteilung und seinem fantastischen Endspurt sicherte er sich den Süddeutschen Vizemeistertitel in 37,20 Sekunden. Er verbesserte damit seine Bestleistung auf dieser Strecke um fast sieben Zehntelsekunden.
Herzlichen Glückwunsch zu dieser außergewöhnlichen Leistung!!!

Kerstin Elmer

3 Meisterschaften – 5 Veranstaltungen – 6 Tage Leichtathletik im Saar-Mosel-Stadion

2024 war ein sehr betriebsames Jahr auf der Laufbahn und den Wettkampfanlagen im Konzer Stadion. Gleich 5 Mal konnten unsere Athleten Heimrecht genießen und ihr Können unter Beweis stellen.
Absolutes Highlight war dabei die Rheinland-Pfalz-Meisterschaft der Männer, Frauen und U18 Athleten am 2. Juni. Diese brachte viele Spitzenathleten, deutsche Meister und unter anderem auch den ehemaligen 10-Kampf WM-Dritten und Olympia-Vierten Kai Kazmirek in unser Stadion.
Ein Landestitel blieb in Konz: Julie Vandenbussche konnte den 3.000 m Lauf der weiblichen U18 gewinnen und sich gleichzeitig zur Teilnahme an der Deutschen Jugendmeisterschaft in Koblenz qualifizieren.
Ein Tag mit vielen Spitzenleistungen und neuen Stadionrekorden.

Auftakt im Leichtathletikjahr machte das Walfried-Heinz-Sportfest. Ende April, … und mit April Wetter. Regen, Sonne, Wind, Hagel und trotzdem eine tolle Stimmung, Wettkampfatmosphäre und Spitzenleistungen der Athleten.
Gleich im Anschluss daran, die Rheinland-Langstreckenmeisterschaft. Für die Athleten lange Wege zum Titel. 25 Mal Rund im Stadion, bis die neuen Meister feststanden.

Am Wochenende des 28. und 29. Juni wurden dann die Könige der Athleten gefordert, um deren neuen Rheinlandmeister zu ermitteln. Besonders erfreulich für die TG Konz: Sophie Grundhöfer konnte den 7-Kampf der weiblichen U18 gewinnen und bei den gleichzeitig

Andreas Strupp

leichtathletik@tgkonz.de

Leichtathletik

ausgetragenen Staffelmeisterschaften kam unsere U14-Sprintstaffel mit Mia Schumacher, Emie Vandenbussche, Frida Stange und Carline Zielinski zu Meisterehren.

Und last but not least, am 9. und 10. August, für alle Daheimgebliebenen, ein Feriensportfest mit 10-Kampf. Hier konnte Fynn Favier noch in letzter Minute die DM-Qualifikationsnorm brechen. Lohn dafür: Zusammen mit Aaron Strupp konnten die beiden ehemaligen TG-Athleten sich bei der deutschen 10-Kampf-Meisterschaft in Hannover mit der Mannschaft des 1.FC Kaiserslautern die Bronzemedaille sichern.

Das Stadion-Jahr in Bildern

Erfolgreiche Veranstaltungen mit viel Know-how und Engagement: Herzlichen Dank an alle Mitarbeiter!

Andreas Strupp

leichtathletik@tgkonz.de

…. Bei Regen

Hagel

Sonne

und Hitze

Andreas Strupp

leichtathletik@tgkonz.de

Leichtathletik

Rheinland-Pfalz-Meisterschaften, 2. Juni 2024

3 Goldmedaillen für Konzer Athleten

Anna Meyer (116), jetzt 1.FCK
1500m Frauen

Lucas Meyer, jetzt Post Trier
1500m Männer

Julie Vandenbussche, TG Konz 3000m weibl. U18

Fortsetzung auf Seite 32

Leichtathletik

Andreas Strupp

leichtathletik@tgkonz.de

100m Endlauf Frauen, ...

und Männer. „oh wie die Beine brennen“

Siegerehrung Kugelstoßen „Starke Männer“.

WM Dritter und Olympia-Vierter im Zehnkampf:
Kai Kazmirek beim Kugelstoßen

Hoch, ... aber nicht hoch genug

TG Sprintstaffeln U18:

Jungs

Mädchen (142 und 144)

Und viele Fotos mehr auf: lawettkampf.tgkonz.de *Andreas Strupp*

TG Geschäftsstelle
Tel. 06501/946680
info@tgkonz.de

Rehasport

Tippspiel Reha

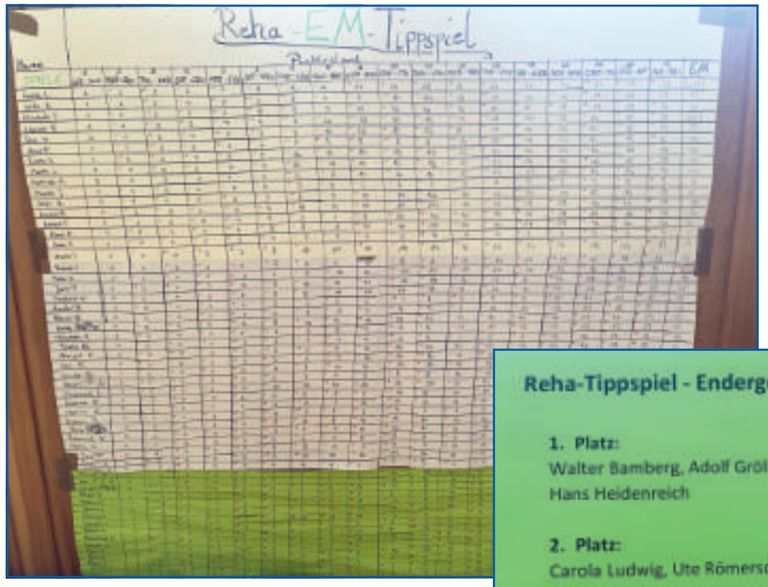

Reha-Tippspiel - Endergebnis

1. Platz:
Walter Bamberg, Adolf Grölinger, Hans Heidenreich

2. Platz:
Carola Ludwig, Ute Römerscheidt, Stefanie Encanrnacao

3. Platz
Elfriede Banaszak, Daniela Kopp, Rudi Weber

N.N./ TG Geschäftsstelle
Tel. 06501/946680
info@tgkonz.de

Schwimmen

Mattia Serra für Rheinland-Pfalz-Meisterschaften qualifiziert

Die diesjährigen gemeinsamen Meisterschaften des Schwimmverband Rheinland und des südwestdeutschen Schwimmverbands wurden, am 8./9. Juni, im Bad-Kreuznacher Salinenbad ausgetragen. Mattia Serra erreichte als einziger Aktiver der Konzer Schwimmabteilung erforderliche Pflichtzeiten. Auf der Sprintstrecke, 50m Brust, belegte er in der Jahrgangsklasse 2007 in 38,28 Sekunden Rang 6. Über 100m Freistil erreichte er in 1:03,54 Minuten persönliche Bestleistung und Platz 7 der Jahrgangswertung.

Dein Sportverein!
TG KONZ 1885 e.V.

Serra nach dem Anschlag seines Rennens über 50m Brust

N.N./ TG Geschäftsstelle
Tel. 06501/946680
info@tgkonz.de

Trainingsaufnahme des Perspektivteam

Im Herbst 2021 hat Trainer Achim Bartholome die Wettkampfmannschaft mit einer ungünstigen Altersstruktur übernehmen müssen. Schon zum damaligen Zeitpunkt gehörten 50 % der Mannschaftsangehörigen ausschließlich dem Geburtsjahrgang 2007 an und in den folgenden zweieinhalb Jahren waren fast keine Abgänge zu verzeichnen. Durch die vorhandenen Trainingskapazitäten war es zwangsläufig so, dass die Schwimmabteilung, den ambitionierten und talentierten Aktiven der Nachwuchs-Schwimmgruppe, die derzeit von Michael Lang trainiert wird, nicht die Möglichkeit bieten konnte, in den Bereich des Wettkampfsport zu wechseln. Im Rahmen einer Übungsleiterbesprechung beschlossen Achim Bartholome, Michael Lang und Wolfgang Kugel, ein sogenanntes Perspektivteam zu bilden. Mit einschränkenden Maßnahmen zu Lasten der beiden Wettkampfgruppen gelang es, dieser neuen Gruppe eine Trainingseinheit in der Woche mit Trainer Bartholome zu ermöglichen. Weiterhin besteht die Möglichkeit, eine zweite Trainingsstunde in der „alten“ Schwimmgruppe mit Michael Lang zu absolvieren. Unter diesen Rahmenbedingungen hat das neue Perspektivteam seinen Trainingsbetrieb nach den Pfingstferien aufgenommen. In der Schwimmgruppe trainieren aktuell acht Aktive, die den Jahrgängen 2009 bis 2015 angehören. Eine erste Wettkampfteilnahme dieser Schwimmer/innen wird von den Trainern für Anfang des nächsten Jahres ins Auge gefasst. Vor dem Hintergrund der Ehrenamtsmisere ist die verpflichtende Übernahme der Kampfrichterfunktion durch ein Familienmitglied der Aktiven des Perspektivteam ein Novum der Gruppe.

Perspektivteam – Luana Serra, Jana Scherr, Jana Schlichte, Leon Dier und Emma Stoffel (von links nach rechts; fehlend Lena Schlichte, Emma Pizzardini und Nora Pokorni)

Schwimmsport-Superlative im Dunstkreis des „Betze“

Freistilstaffel, Niklas Nuss, Mattia Serra, Nils Trierweiler und Cajus Zanoth (v. links n. rechts)

2.356 Einzelmeldungen für das 56. Nationale Schwimmfest, am 5./6. Oktober, in Kaiserslautern stellten ein beeindruckendes Melde-Resultat dar, das dem Kaiserslauterner Schwimmsportklub das ein oder andere organisatorische Kopfzerbrechen bereitete und unseren Schwimmern motivierende Rahmenbedingungen bot.
Aktueller Schwerpunkt der Trainingsarbeit unserer Wettkampfmannschaft war nach der Sommerpause die anspruchsvolle 200-Meter-Lagen-Strecke. Dementsprechend mussten alle teilnehmenden Aktiven in dieser Disziplin an den Start, welcher jeweils von Mattia Serra, in 2:41,71 Min., Cajus Zanoth in 2:49,06 Min. und Nils Trierweiler, in 3:30,55 Minuten, in persönlicher Bestleistung beendet wurde. Gelungene Premieren über diese Strecke gelangen Leon Dier, in 3:35,08 Min. und Niklas Nuss, in 3:18,81 Minuten. Darüber hinaus gewann Mattia Serra in der Altersklasse 2007 über 200m Brust (2:59,41 Min.) die Silber- und Leon Dier in der Altersklasse 2011 über 50m Brust (47,80 Sek.) die Bronzemedaille. Nach langer Verletzungspause erreichte Samuel Serra über 50m Schmetterling beacht- liche 33,69 Sekunden und Platz 6 in der Wertung des Jahrgangs 2008. Die 4 x 50m-Freistilstaffel der TG Konz belegte in der Besetzung, Niklas Nuss, Cajus Zanoth, Nils Trierweiler und Mattia Serra, in 2:03,36 Minuten, Rang 8. Als Kampfrichterin fungierte Alexia Zanoth für die TG-Schwimmabteilung.

Leon Dier nach der Siegerehrung über 50m Brust

Texte: Thomas Müller

N.N./ TG Geschäftsstelle
Tel. 06501/946680
info@tgkonz.de

Schwimmen

TG Konz mit sechs Aktiven bei Rheinlandmeisterschaften

TG-Team am 1. Wettkampftag vor imposanter Architektur des Neuwieder Hallen- und Freibad „Deichwelle“

„Relaxtes“ Warten auf den Start am 2. Wettkampftag

Aufgrund guter Vorleistungen qualifizierten sich Cajus Zanoth, Mattia Serra, Josephine Jüngling, Leon Dier, sowie Matthias und Lukas Steier für die diesjährigen Rheinlandmeisterschaften. Austragungsort der Vergleichskämpfe des Schwimmverband Rheinland war, am 6. und 7. Juli, die „Deichstadt“ Neuwied. Trotz überstandener Grippe fuhr Mattia Serra in der Jahrgangsklasse 2007, mit drei Bronzemedaillen, über 200m Lagen (2:47,95 Min.), 50m Freistil (28,17 Sek.) und 200m Freistil (2:26,00 Min.), den besten Medaillenspiegel für die TG Konz ein. Erfreulich, über 200m Lagen war Matthias Steier mit 3:08,83 Minuten in der Wertungsklasse 2009 mit Platz 3 ebenfalls für die Ehrung auf der Siegertreppe nominiert. Die 4 x 100m-Freistilstaffel belegte in der Besetzung Mattia Serra, Matthias Steier, Cajus Zanoth und Lukas Steier in der offenen Klasse in 4:33,68 Minuten Rang 5.
Die wichtigen Kampfrichterfunktionen nahmen Sigrid Faber, Alexia Zanoth und Mariann Steier wahr.

Weitere Zeiten und Platzierungen:
100m Freistil/weiblich/Jg. 2009: 8. Josephine Jüngling 1:20,19 Min., männlich/Jg. 2009: 10. Matthias Steier 1:15,81 Min., Jg. 2007: 4. Mattia Serra 1:03,83 Min., 6. Cajus Zanoth1:05,29 Min., 50m Freistil/männlich/Jg. 2011: 8. Leon Dier 36,64 Sek., Jg. 2009: 7. Matthias Steier 32,68 Min. Jg. 2007: 4. Lukas Steier 29,59 Sek., 50m Schmetterling/ weiblich/Jg. 2009: 8. Josephine Jüngling 42,25 Sek., männlich/Jg. 2007: 4. Cajus Zanoth 32,83 Sek., 5. Mattia Serra 33,94 Sek.

Rolf Stahl, überreicht Matthias Steier die Bronzemedaille für Platz 3 über 200m Lagen

„Volle Hütte“ beim Peter- und Paulschwimmen des SSV Trier

Das Peter- und Paulschwimmen des Schwimmsportverein Trier wurde in diesem Jahr, am 22. und 23. Juni, erstmals wieder im neu eröffneten Nordbad der Stadt Trier ausgetragen. Die Möglichkeit im weitläufigen Gelände des Bades zu campieren steigerte die Attraktivität der Veranstaltung und sorgte für ein deutlich größeres Meldeergebnis als im letzten Jahr. So erfolgten statt 940 beeindruckende 1.452 Einzelstarts von Aktiven aus fünf deutschen und zwei ausländischen Schwimmverbänden. Für die TG-Schwimmer war der Wettbewerb Heimspiel und die seltene Möglichkeit die Wettkampferfahrung auf der langen 50m-Bahn zu steigern. Nach seinem erfolgreichem Abitur-Abschluss bedeutete diese Schwimmveranstaltung für unseren „altgedienten“ Aktiven Moritz Reinert vor Beginn seines dualen IT-Studium, Laufbahn-Ende und gleichzeitig Premiere auf der 100-Meter-Schmetterlingstrecke. Bei seinem Start erreichte er 1:35,22 Minuten und belegte in der Juniorenwertung Rang 2.
Das umfangreiche Kampfrichtererfordernis für unseren Verein wurde von Wolfgang Kugel, Arjen Lok, Alexia Zanoth, Sigrid Faber und Steffi Jüngling erfüllt.

Fortsetzung auf Seite 36

Schwimmen

N.N./ TG Geschäftsstelle
Tel. 06501/946680
info@tgkonz.de

TG-Mannschaft vor der malerischen Kulisse des roten Felsen von Trier-Pallien

Moritz Reinert bei der Siegerehrung über 200m Brust

Weitere Zeiten:
50m Brust/männlich: Cajus Zanoth 40,93 Sek., Leon Dier 50,50 Sek., Moritz Reinert 41,49 Sek., Niklas Nuss 44,54 Sek., Nils Trierweiler 47,98 Sek., weiblich: Josephine Jüngling 47,79 Sek., Annamaria Lienkamp 54,22 Sek., 50m Schmetterling/männlich: Leon Dier 48,80 Sek., Lukas Steier 34,72 Sek., Matthias Steier 38,06 Sek., Nils Trierweiler 40,25 Sek., Simon Appelfeller 36,43 Sek., weiblich: Annamaria Lienkamp 40,28 Sek., Josephine Jüngling 41,78 Sek., 200m Lagen/männlich: Lukas Steier 3:04,75 Min., Nils Trierweiler 3:37,84 Min., Matthias Steier 3:07,84 Min., Moritz Reinert 3:17,05 Min., weiblich: Josephine Jüngling 3:23,56 Min., Annamaria Lienkamp 3:24,95 Min.

Texte: Thomas Müller

Tischtennis

Thomas Bruckmann
Tel. 06501 / 5565
tischtennis@tgkonz.de

Jugend auf dem Vormarsch

Die Konzer Tischtennisfreunde sind schon seit Jahren bekannt für ihre gute Jugendarbeit. Das trägt nicht immer Früchte, aber zur Zeit toppen unsere jungen Spieler fast wöchentlich ihre hervorragenden Ergebnisse. Über die Leistungen bei Einzel-Meisterschaften, Ranglisten und im Jugendspielbetrieb wird in den sozialen Medien fleißig berichtet. Auch über unsere neue Webseite gelangt man zur Berichterstattung: https://www.ttf-konz.de/, Abteilung Tischtennis.
Für Außenstehende etwas verborgen haben wir unsere jungen Wilden aber auch in den Herren-Spielbetrieb integriert. So wurde eine neue Mannschaft in der Bezirksliga (TTF Konz III) gemeldet, in der Theo Scalla das Team um Winni Marxen, Ralph Remlinger und Dominik von Wirth ergänzt. Nach der üblichen Anfangsdelle in einer neuen und höheren Klasse ist Theo auf der Erfolgsspur zurück und überzeugt mit einer ausgeglichen Bilanz. Bravo und weiter so!

Viel los in der Olewiger Halle: Marco Follmann, Johann Willems, Lars Edenburg und Joshua Kubis beim Doppel

Thomas Bruckmann
Tel. 06501 / 5565
tischtennis@tgkonz.de

Tischtennis

Begrüßung TTF4 gegen TTF5: Rivalität ja, aber mit Spaß dabei!

Johann Willems gegen Helga Bousonville

Unsere 4. und 5. Mannschaft gehen beide in der Kreisliga an den Start. Anfangs gab es Bedenken, ob die 5.HM stark genug für diese Klasse sei. Mittlerweile stehen TTF IV und TTF V nach zwei Dritteln der Vorrunde ganz oben und damit ganz weit weg von den Abstiegsplätzen. Von der 4.HM hat man die bisher makellose Bilanz vielleicht insgeheim erwartet, da Andrea Bruckmann, Thomas Willems, Helga Bousonville und Dirk Scalla schon oft genug bewiesen haben, dass sie auch in noch höheren Klassen erfolgreich spielen können. Nun sind sie auf Aufstiegskurs, haben aber auch noch etliche Spiele bis zum Saisonende vor sich. Der Tabellenplatz der 5.HM ist hingegen eine schöne Überraschung. Das liegt nicht nur an Youngster Johann Willems, sondern auch am Leistungssprung von Marco Follmann und den weiterhin soliden Bilanzen von Oliver Bottler und Thomas Oppenhäuser. Hier wird auch nicht nur einfach so Tischtennis gespielt, sondern die Aktiven haben richtig Spaß miteinander. Auch in der 6.HM läuft es nach dem Aufstieg in die 1. Kreisklasse erstaunlich gut. Die beiden Nachwuchsspieler Joshua Kubis und Lars Edenburg haben sich zu echten Leistungsträgern gemausert. Da aber auch das Lager der Erfahrung mit Sascha Bepperling, Cord Treseler und Christa Bruckmann mit schönen und wichtigen Siegen glänzt, steht unter dem Strich ein Tabellenplatz im oberen Drittel zu Buche. Das kann man getrost als faustdicke Überraschung bezeichnen!

Alles in allem wird klar, dass bei uns die Jugend auf einem richtig guten Weg ist. Das liegt aber nicht nur an ihren eigenen, tollen Leistungen, sondern auch an den Mitspielerinnen und Mitspielern, die unsere Jugendspieler akzeptieren und gerne alles dafür tun, dass es an allen Fronten ordentlich voran geht.
Zum Abschluss wünsche ich allen Mitgliedern und Lesern einen harmonischen, friedlichen Jahresausklang und einen guten Rutsch ins neue Jahr!

Thomas Bruckmann

TTF3 gegen Butzweiler/Kordel

TTF5 nach einem 8:0-Kantersieg mit Joshua als "Ersatz"

Uwe Lellinger
Tel. 06501 / 4612
triathlon@tgkonz.de

TRI-Team goes Baumholder

Auf geht's!

Andreas in action.

Die fröhlichen Gesichter auf dem Gruppenfoto haben ihren guten Grund. Schließlich gibt es für alle Finisher der TG Konz was zu feiern nach den Rennen in Baumholder.
Uwe und Peter haben es in der Staffel der Olympischen Disziplin aufs Treppchen geschafft und einen hervorragenden dritten Platz belegt.
Andreas und Matthias sind in ihrer jeweiligen Altersklasse zweiter bzw. erster geworden.

Albert wurde bei seinem Saison-Debut auf der Jedermann-Distanz ebenfalls zweiter seiner Altersklasse.
Wenn das kein Grund zum Feiern ist. 😊

Fortsetzung auf Seite 39

Bei 18° Wassertemperatur und 16° Außentemperatur ist man dann auch ganz schnell wach.

Olympische Distanz Staffel				
	Gesamtzeit	Gesamtplatz		
Uwe Warnatz/PeterSchriddels	02:21:08	3		
Olympische Distanz Einzel				
	Gesamtzeit	Gesamtplatz	AK Platz	AK
Andreas Mangrich	02:37:38	24	2	50
Matthias Keller	02:39:49	28	1	60
Jedermann Einzel				
	Gesamtzeit	Gesamtplatz	AK Platz	AK
Albert Thome	01:30:15	18	2	55

Wenn das kein Grund zum Feiern ist. 😊

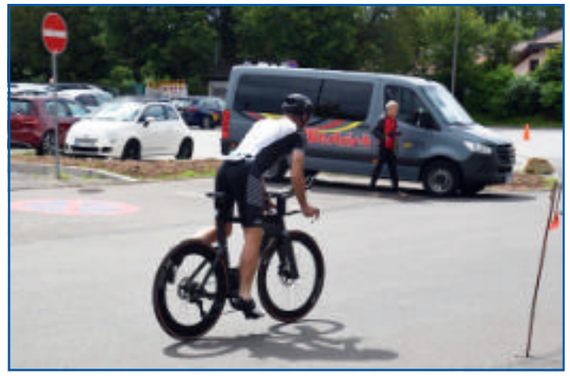

Auf geht's zur 2. Disziplin.

Uwe auf dem Treppchen. Was gibt es Schöneres. 😊

Uwe Lellinger
Tel. 06501 / 4612
triathlon@tgkonz.de

Matthias beim Zielsprint

Albert ist flott unterwegs.

Man gönnt sich ja sonst nix.

Fröhliche und zufriedene Gesichter. 😃

Der Wespe zum Trotz🐝

Triathlon Olympische Distanz am Bostalsee am 1. September 2024 mit Rheinland-Pfalz Meisterschaften
Da hätte mir diese Wespe doch beinahe die Rheinland-Pfalz Meisterschaften versaut. Am Tag vor dem Rennen beim Mittagessen auf der heimischen Terrasse stach mir dieses kleine Biest vor lauter Futterneid doch tatsächlich in die rechte Backentasche. Meine rechte untere Gesichtshälfte schwoll an. Als Allergiker habe ich für solche Fälle mein Notfallset mit hoch konzentriertem Cortison. Mein Dilemma: Cortison ist Doping.🙂

Fortsetzung auf Seite 40

Wechselzone

Matthias Laufstrecke

Nike und Matthias bei Siegerehrung

Triathlon

Uwe Lellinger
Tel. 06501 / 4612
triathlon@tgkonz.de

	AK	Platz RP-Meisterschaft	Gesamtzeit
Uwe W.	M55	N/A	2:27:52
Matthias	M60	2	2:41:07
Nike	W40	3	2:43:51
Albert	M55	8	2:57:53
Uwe L.	M75	1	4:33:18

Gruppenbild TGler

Ich entschied mich fürs Abwarten. Solange sich die Schwellung nicht Richtung Atemwege bewegte, war es ja nicht so schlimm. Die Wange schwoll lustig vor sich hin und ich fühlte mich wie ein Goldhamster mit vollgestopfter Backentasche. Aber die Atemwege blieben frei. Gut so. Ich fühlte mich ok.👌

Und so stürzte ich mich am Sonntagmorgen gemeinsam mit Nike, Albert, Uwe L, Uwe W. und knapp 250 anderen Athleten ins Getümmel. Die Wassertemperatur war mit ca. 22 Grad warm genug, um ohne Kälteschutzanzug zu schwimmen. Ich entschied mich trotzdem für meinen Neo. So ein bisschen mehr Auftrieb kompensiert etwas meine ausbaufähige Wasserlage.

Video-Schnipsel: Massen-Wasserstart

Ich schaffte die auf 2 Schwimmrunden verteilten 1500 Meter ohne grössere Blessuren und vor allem ohne Krämpfe. In der Wechselzone angekommen war ich freudig überrascht: Da standen tatsächlich noch eine ganze Reihe von Fahrrädern. Ich war also nicht der Letzte aus dem Wasser.😃

Jetzt hatte ich knapp 40 km Zeit, mich weiter nach vorne zu arbeiten. Das klappte ganz gut, auch wenn ich auf den letzten Kilometern nicht mehr ganz so viel Kraft auf den Asphalt brachte. Immerhin konnte ich um die 50 Athleten auf der Radstrecke einsammeln.

Uwe W. gehörte definitiv nicht dazu. Der war längst über alle Berge. Alleine schon beim Schwimmen hatte er mir über 8 Minuten abgenommen. Und auf dem Rad war er auch deutlich schneller unterwegs als ich. Um ihn auf der Laufstrecke noch einzuholen, hätte ich eine Pace von deutlich unter 4:30 min/km laufen müssen. Undenkbar.

Ohnehin hatte ich mit mir zu tun. Es wurde immer wärmer. Das war überhaupt nicht mein Laufwetter. Schon nach einem Kilometer stellte ich ernüchtert fest, dass ich deutlich von dem 5er Schnitt entfernt war, den ich vor einigen Wochen in Baumholder gelaufen war. Ok, das war vor meiner Corona-Infektion und bei ca. 15 Grad niedrigeren Temperaturen.😉

Ich brachte das Rennen kontrolliert zu Ende und wurde mit dem 2. Platz der AK M60 der Rheinland-Pfalz Meisterschaften belohnt.🥈

Uwe W. war zu dem Zeitpunkt längst im Ziel und schon wieder halb regeneriert. Eine beeindruckende Leistung, nachdem Uwe viele Jahre verletzungsbedingt gar nicht laufen konnte und erst einige Tage vor dem Wettkampf ein paar kurze Laufeinheiten absolviert hatte.💪

Nike kam nicht lange nach mir ins Ziel. Sie verbesserte ihre Gesamtzeit gegenüber dem Vorjahr um fast 9 Minuten. Und das, obwohl sie das Rennen quasi aus ihrem intensiven Marathontraining heraus absolvierte. Den 3. Platz bei den Rheinland-Pfalz Meisterschaften hat sie sich redlich verdient.🥉

Auch Albert war gut drauf. Er konnte sein Ergebnis aus 2023 um nahezu 10 Minuten unterbieten.👍

Uwe L. hatte etwas Pech auf der Radstrecke, was ihn viel Zeit kostete. Aber er zog das Rennen bis zum Ende durch und wurde Rheinland-Pfalz Meister in der Altersklasse M75.🥇

So hatten am Ende alle TG Konzer Grund zum Lachen.

Und die Wespe? 🐝

Die hatte letztendlich keine negative Auswirkung auf mein Rennergebnis. Wer weiß, vielleicht hat mich der Stich sogar noch etwas schneller gemacht.🤔

Das wäre dann ganz legales Doping.😉

Wenn ich noch einmal zu leben hätte

Liebes TRI-Team, liebe Leser,

wenn ich noch einmal zu leben hätte, dann würde ich mehr Fehler machen.
Ich würde versuchen, nicht so schrecklich perfekt sein zu wollen.
Dann würde ich mich mehr entspannen und vieles nicht mehr so ernst nehmen. Dann wäre ich ausgelassener und verrückter.
Ich würde mir nicht mehr so viele Sorgen machen um mein Ansehen.
Dann würde ich mehr reisen, mehr Berge besteigen, mehr Flüsse durchschwimmen und mehr Sonnenuntergänge beobachten.
Dann hätte ich mehr wirkliche Schwierigkeiten als nur eingebildete.
Dann würde ich früher im Frühjahr und später im Herbst barfuß gehen.
Dann würde ich mehr Blumen riechen und mehr Kinder umarmen und mehr Menschen sagen, dass ich sie liebe.

In diesem Sinne auf ein neues, auf ein friedvolles, gesundes, glückliches Jahr 2025.

Uwe Lellinger

Advanzia: Online-Direktbank auf Wachstumskurs

Als junge Bank sind wir ständig auf der Suche nach neuen Mitarbeitern, die uns in unserem Wachstum begleiten. Erfahren Sie mehr über unsere Produkte und über Advanzia als Arbeitgeber auf: www.advanzia.com

Advanzia Bank S.A.
9, rue Gabriel Lippmann | L-5365 Munsbach

WOLFGANG GERLACH
STEUERBERATER
Buchhaltungen
Jahresabschlüsse
Steuererklärungen
für Handwerker, Dienstleiter, Freiberufler, Land- und Forstwirte, Arbeitnehmer, Rentner...
www.Gerlach-Konz.de
54329 Konz · Am Markt 13 · Tel: 06501/60 95 321
Mail: StB-Wolfgang.Gerlach@T-Online.de

Apotheke
Beethovengalerie
Christian Zimmer
54329 Konz • Telefon (0 65 01) 99 84 84
Schillerstraße 30 / Ecke Wiltingerstraße

TANKEN · SHOPPEN · SPAREN

FÜR DEICH!
FÜR MEICH!
FÜR ALL!

Weil's um mehr als Geld geht.

Sparkasse
Trier

Wir gehören zur
BÄDERGESELLSCHAFT
REGION TRIER

www.saar-mosel-bad.de

Für Sportliche:
Schwimmerbecken mit 25m Bahnlänge
Für die Kleinen:
30m²-großes Kinder-Planschbecken
Für Alle:
Kurse für Fitness und Gesundheit

Mo, Mi, Do, Fr ..... 06:30 – 21:00 Uhr
Dienstag ..... 14:00 – 21:00 Uhr
Samstag, Sonntag ..... 10:00 – 18:00 Uhr

saarmoselbad
SPORT-FITNESS-GESUNDHEIT

Saar-Mosel-Bad | Am Stadion 4 | 54329 Konz | Tel. 06501 - 609 217-0
saarmoselbad@konz.de | www.saar-mosel-bad.de

.... wir **spielen mit!**

www.schuhhaus-holbach.de

SCHUHE + SPORT **Holbach**
Wittlinger Str. 26-30 • 54329 Konz • Tel.: 0 65 01-92 94-0